ایران

روزنامه صبح ایران

یکشنبه ■ ۱۵ دی ۱۳۹۸ ■ ۹ جمادی الاولی ۱۴۴۱ ■ ۰۵ ژوئن ۲۰۲۰ ■ شماره ۴۹۵۵ ■ سال بیست‌ودوم ■ ۲۰۰۰ تومان

رییس جمهور؛

شهید سلیمانی یک سیاستمدار و استراتژیست بی‌نظیر بود

رییس جمهوری گفت: جای خالی سردار سلیمانی به راحتی پر نمی‌شود چراکه او نه تنها یک فرمانده جنگی و طراح عملیات‌های بزرگ بود بلکه یک سیاستمدار و استراتژیست بی‌نظیر و با استعدادی بود.

حجت الاسلام والمسلمین حسن روحانی صبح شنبه با حضور در منزل سپهبد شهید حاج قاسم سلیمانی و در دیدار با اعضای خانواده شهید، شهادت آن سردار سرافراز و شجاع اسلام را به خانواده وی تبریک و تسلیت گفت. رییس جمهوری با اشاره به اینکه امروز نه تنها ملت ایران، بلکه همه مردم مسلمان و آزادی‌خواه جهان داغدار از دست

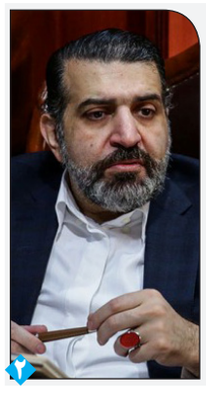

صادق خرازی:

ترور سردار سلیمانی تجاوز آشکار به حقوق ملت ایران بود

دبیرکل حزب ندای ایرانیان گفت: کاری که ایالات متحده آمریکا با ترور سردار سلیمانی انجام داد؛ تجاوز آشکار به حقوق ملت ایران بود و پاسخ آن برای من از هم اکنون کاملا روشن و محرز است که چه اتفاقی در آینده روی خواهد داد. صادق خرازی جمعه شب با حضور در برنامه تیتر امشب شبکه خبر اظهار کرد: دیگر دوران بزن درروبی برای ایالات متحده آمریکا به پایان رسیده است. از این‌رو یقیناً اقدام ایالات متحده آمریکا در ترور حاج قاسم سلیمانی برای آنها بسیار گران تمام خواهد شد. وی ادامه داد: هنوز واکنشی از سوی ایران انجام نشده است، آمریکا تمام ایادی سیاسی

شهادت سردار سلیمانی نقطه عطف وحدت تمام جریان‌های سیاسی ایران شد

سردار مقاومت فرمانده وحدت

خبر تکان‌دهنده صبح روز جمعه گرچه چنان تلخ و ناگوار بود که شاید سال‌ها از ذهن هیچ ایرانی پاک نشود اما همانند حیات پرثمر «مالک‌اشتر زمان» ثمرات بی‌بدیلی برای درخت تنومند انقلاب اسلامی داشت؛ حادثه‌ای که در یک کلام می‌توان آن را نقطه عطف وحدت تمامی جریان‌های سیاسی در شرایط حساس کنونی در کشور دانست. جنگ داخلی سوریه در مارس ۲۰۱۱، پس از به خشونت کشیده شدن اعتراضات شماری از مردم این کشور در شهرهایی همچون دمشق، حمص و درعا و برخورد گروه‌های مخالف نیمه‌مسلح با ارتش و طرفداران حکومت بشار اسد آغاز شد و بعد از گذشت نزدیک به یک سال در ۲۳ ژانویه ۲۰۱۲ با تشکیل جبهه تروریستی النصره به رهبری ابومحمد جولانی و بدل‌شدن این سازمان به شاخه نظامی القاعده در

۷

حشمت‌الله فلاحت‌پیشه:

سردار سلیمانی یک قهرمان فراملی بود

۷

وزیر کشور دولت اصلاحات تشریح کرد

دلایل محبوبیت سردار سپهبد شهید قاسم سلیمانی

وزیر کشور دولت اصلاحات به تبیین و تشریح دلایل محبوبیت سردار سپهبد شهید قاسم سلیمانی بین اقشار و گروه‌های مختلف مردم پرداخت و اخلاص او را شاخص‌ترین دلیل تاثیرگذار بر این محبوبیت دانست. حجت‌الاسلام سید عبدالواحد موسوی‌لاری، شنبه ۱۴ دیماه در حاشیه جلسه هماهنگی کارگروه‌های همایش ملی ریحانه النبی در شهر مُهر در جمع خبرنگاران گفت: به اعتقاد من مهمترین دلیل محبوبیت و مقبولیت سردار حاج قاسم سلیمانی

۲

پس از تشییع در کاظمین، بغداد، کربلا و نجف؛

وداع باشکوه مردم عراق با شهدای مقاومت

۱

پیام محرمانه آمریکا بعد از شهادت سردار سلیمانی چه بود؟

۸

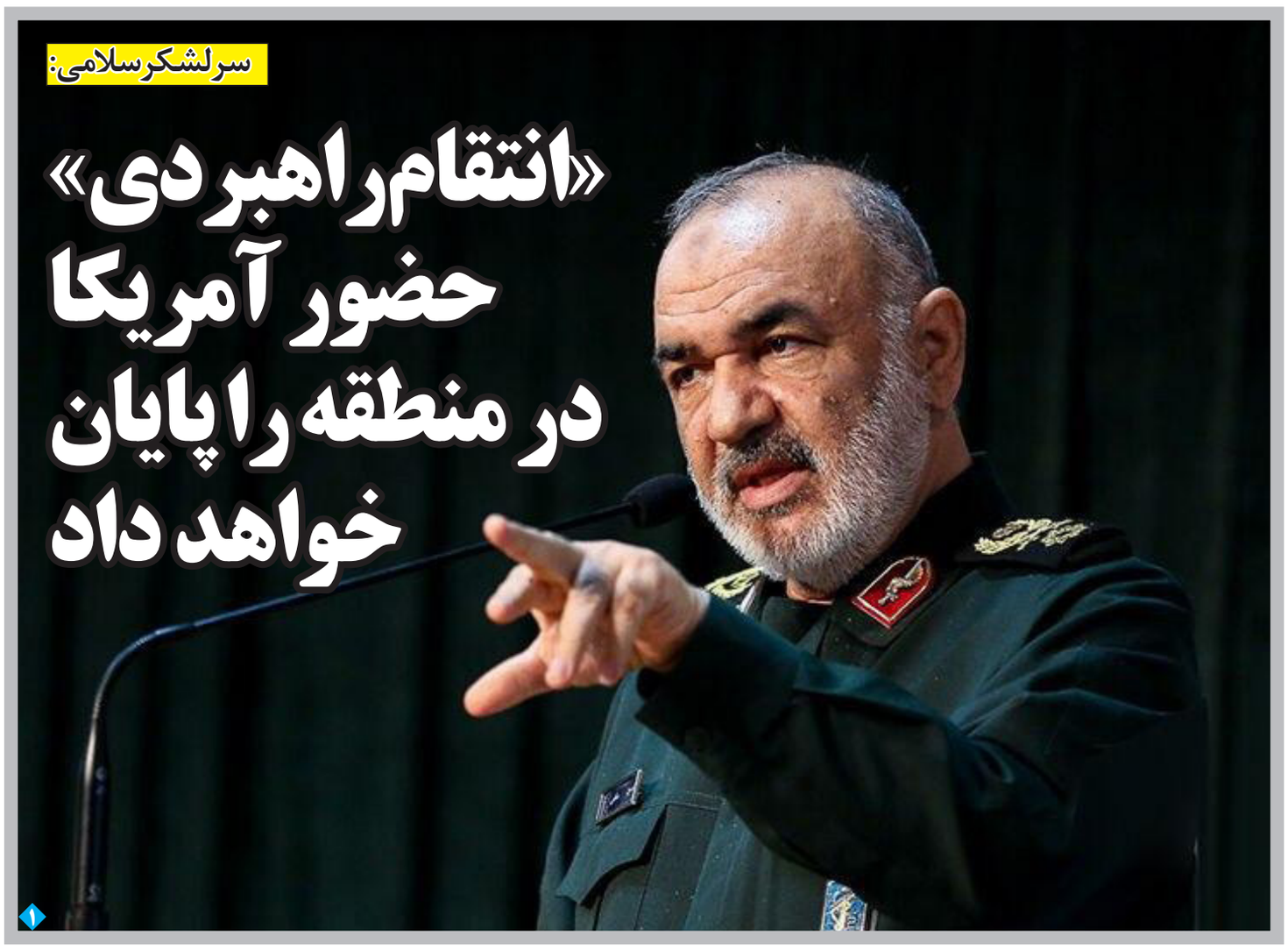

سرلشکر سلامی:

«انتقام راهبردی» حضور آمریکا در منطقه را پایان خواهد داد

۱

دکتر سقائیان نژاد در نشست هم اندیشی شهرداران کلانشهرها:

جایگاه تشکیلاتی شهرداری‌ها در کشور مبهم است

شهردار قم گفت: جایگاه تشکیلاتی شهرداری‌ها در کشور مبهم است به طوری که ما در مجلس و دولت جایگاهی برای دفاع از حق و حقوق خود نداریم و به‌طور مستقیم به وزارت کشور وصل می‌شویم و ما اگر در استان‌های خودمان کار می‌کنیم، دیگران سخنگوی ما هستند و فعالیت‌های ما ناشناخته است. دکتر سید مرتضی سقائیان نژاد در نشست هم اندیشی شهرداران و روسای شورای اسلامی کلانشهر ها در مشهد با اشاره به کمبود ظرفیت‌های کشور برای تأمین نیاز حمل و نقل عمومی شهروندان با بیان اینکه جمعیت کلانشهرهای ایران ۵۴ میلیون نفر است، گفت: اگر برای هر هزار نفر، به‌طور متوسط یک اتوبوس در نظر بگیریم، یعنی به ۵۴ هزار اتوبوس نیاز داریم، اما ظرفیت تولید اتوبوس بسیار محدود است و قیمت آن به خاطر افزایش تقاضا بالا رفته است و این سبب شده در قیمت هماهنگی نداشته باشیم

۸

استاندار قم:

سردار سلیمانی نماد مبارزه با تروریسم بود

استاندار قم گفت: سردار شهید حاج قاسم سلیمانی متعلق به همه آحاد کشور و نماد وحدت ملی و مبارزه با تروریسم بود. بهرام سرمست روز شنبه در جلسه کارگروه بهداشت و سلامت دانشگاه علوم پزشکی قم طی سخنانی ضمن تبریک و تسلیت شهادت سردار قاسم سلیمانی، این نیروی مخلص نظام را نمونه یک مدیر فراجناحی دانست و گفت: این شهید والامقام در دل همه آحاد ملت ایران جای داشت. وی با بیان اینکه شهید سلیمانی نماد مبارزه با خشونت و تروریسم بود افزود: سردار سلیمانی فراتر از کشور ایران وجهه بین‌المللی در تامین امنیت منطقه داشت. سرمست گفت: همه مسئولان کشور باید روحیه این مرد بزرگ را الگو قرار داده و با گذار از بخشی نگری و اختلاف‌ها، در جهت نیل به اهداف کلان کشور گام بردارند. وی در ادامه با تاکید بر ارتباط گسترده میان دانشگاه و دستگاه‌های دولتی در استان قم گفت: باید بکوشیم تا همواره بین دانشگاه، صنعت و دیگر نهادها ارتباط مستمر ایجاد شود.

۸

سرمقاله

سید علی صنیع خانی*

علل جاودانگی حاج قاسم

روز جمعه خبر تکاندهنده ای را شنیدیم و همه بهت زده شدیم. اما خبری غیر قابل پیش بینی نبود.

امروز حاج قاسم دیگر فرمانده لشکر ٤١ ثارالله و نیروی قدس سپاه نیست، در این زمان حیطه فرماندهی اش از مرزهای ایران فراتر رفته و قطعاً اثرگذاری اش در مقام عنداللهی اش توسعه یافته است.

حاج قاسم همانگونه بود که بیان داشت:

"تا کسی شهید نبود، شهید نمی شود"

بلی تا در این دنیا راه و رسم شهیدان را نپیمائی شهید نخواهی شد.

از این بعد ناگفته هایی از سیر و سلوک او و نحوه فرماندهی اش در عرصه های گوناگون مسئولیتی اش بیان خواهد شد که درس آموزی برای همگان و به خصوص برای آنانی که در این نظام مسئولیت هایی برعهده دارند خواهد شد و این مهم زمینه ساز پرورش حاج قاسم ها و تغییر روش ها خواهد شد. حاج قاسم، زمانی در جایگاه رهبری یک لشکر قرار داشت و زمانی رهبری یک نیرو را عهده دار بود. ولی امروز او فراتر از سپاه و کشور ایفای نقش خواهد نمود. مقام معظم رهبری در جمع فرماندهان فرمودند بروید فرماندهی تان را تبدیل به «رهبری» نمایید و بیان داشتند که چگونه می توان اینگونه شد. او در طول حیات کاری اش بر دل ها فرماندهی می کرد و جز برای خدا و خلق خدا آن هم مخلصانه کار نمی کرد و علل جاودانگی اش غیر از این نخواهد بود. از خدا می طلبیم که به ما هم توفیق دهد که جز برای جلب رضای او قدمی برنداریم و هر مسئولیتی که عهده داریم در کمال اخلاص انجام وظیفه نماییم.

دلنوشته

محمد خامه یار*

فرمانده دل ها

حاج قاسم بر دل ها فرماندهی می کرد که خبر شهادتش بر جان ها شراره زد و همه را از پیر و جوان، زن و مرد در ایران و جهان سوگوار خود کرده است.

فرماندهی بود که به حق به خوبی فرماندهی کرد. به یاد دارم آن زمان که فرمانده لشکر ثارالله کرمان بود به مناسبتی ماموریتی پیش آمد و افتخار داشتم میهمان لشکر باشم. آن شب می گفتند چوپانی جلوی پادگان آمده است و می گوید با حاج قاسم کار دارم. بگویید بیایید این جا و بر گفته اش اصرار دارد. نگهبانان، افسر نگهبان که مسئول شیفت شب بود را در جریان قرار می دهند و او جلوی درب پادگان حاضر می شود تا با مرد چوپان صحبت کند و تا شاید بتواند مشکلش را حل کند.

بالآخره چوپان حاضر می شود که خواسته اش را بازگو کند و می گوید: من چوپانم. دو تا از گوسفندانم در کوه گم شدند به حاج قاسم بگویید یکی از این طیاره هایش (بالگردها) را بلند کند و گوسفدانم را پیدا کند. من چوپانم و گوسفندان هم مال من نیست! افسر نگهبان با حاجی تلفنی تماس می گیرد و حاجی می گوید به مرد چوپان بگویید گوسفندانت پیش ماست. صبح بیا تحویل بگیر! بعد هم دستور خرید دو رأس گوسفند را می دهد تا به چوپان داده شود. آن دوران که حاج قاسم فرمانده لشکر بود بسیاری از افراد برای رفع مشکلات و اختلاف خانوادگی پیش او می آمدند. همه به احترام او حرف هایش را می پذیرفتند و در مقابل او سکوت می کردند.

خبر

رییس مجلس در دیدار وزیر امور خارجه قطر:

به شهادت رساندن شخصیت‌های رسمی نامی جز تروریسم دولتی ندارد

رییس مجلس شورای اسلامی گفت: شهیدان سردار قاسم سلیمانی و ابومهدی مهندس دو شخصیت رسمی ایران و عراق بودند که رژیم آمریکا در فرودگاه بین‌المللی بغداد دست به ترور آنها زد آیا این جز تروریسم دولتی است؟ «علی لاریجانی» روز شنبه در دیدار «محمد بن عبدالرحمن آل ثانی» وزیر خارجه کشور قطر با اشاره به ضایعه ترور وشهادت سردار سپهبد شهید حاج قاسم سلیمانی، گفت: سردار شهید قاسم سلیمانی فردی عادی نبود، بلکه ایشان و ابومهدی مهندس، دو شخصیت رسمی دو کشور بودند که رژیم آمریکا در فرودگاه بین‌المللی بغداد دست به ترور آنها زد. آیا این جز تروریسم دولتی است؟ لاریجانی در این دیدار تشییع سردار شهید قاسم سلیمانی توسط مردم عراق را با شکوه و با عظمت توصیف کرد و یادآور شد: ایران سرداران رشید و برجسته‌ای دارد که جای خالی سردار شهید سلیمانی را پر خواهند کرد و راه و کار او را ادامه خواهند داد؛ همچنان که در گذشته نیز ترور شخصیت های بزرگ انقلاب اسلامی نتوانست مانع از حرکت ملت ایران شود. در ادامه «محمد بن عبدالرحمن آل ثانی» وزیر خارجه قطر تاکید کرد: به ایران آمده‌ام تا نشان دهم ما در هر شرایطی در کنار شما هستیم و امیدواریم مشکلات منطقه هر چه سریعتر بر طرف شود. وی گفت: امیدواریم که روابط سازنده بین قطر، ایران و سایر کشورهای همسایه آینده وضعیت منطقه را بهبود بخشد.

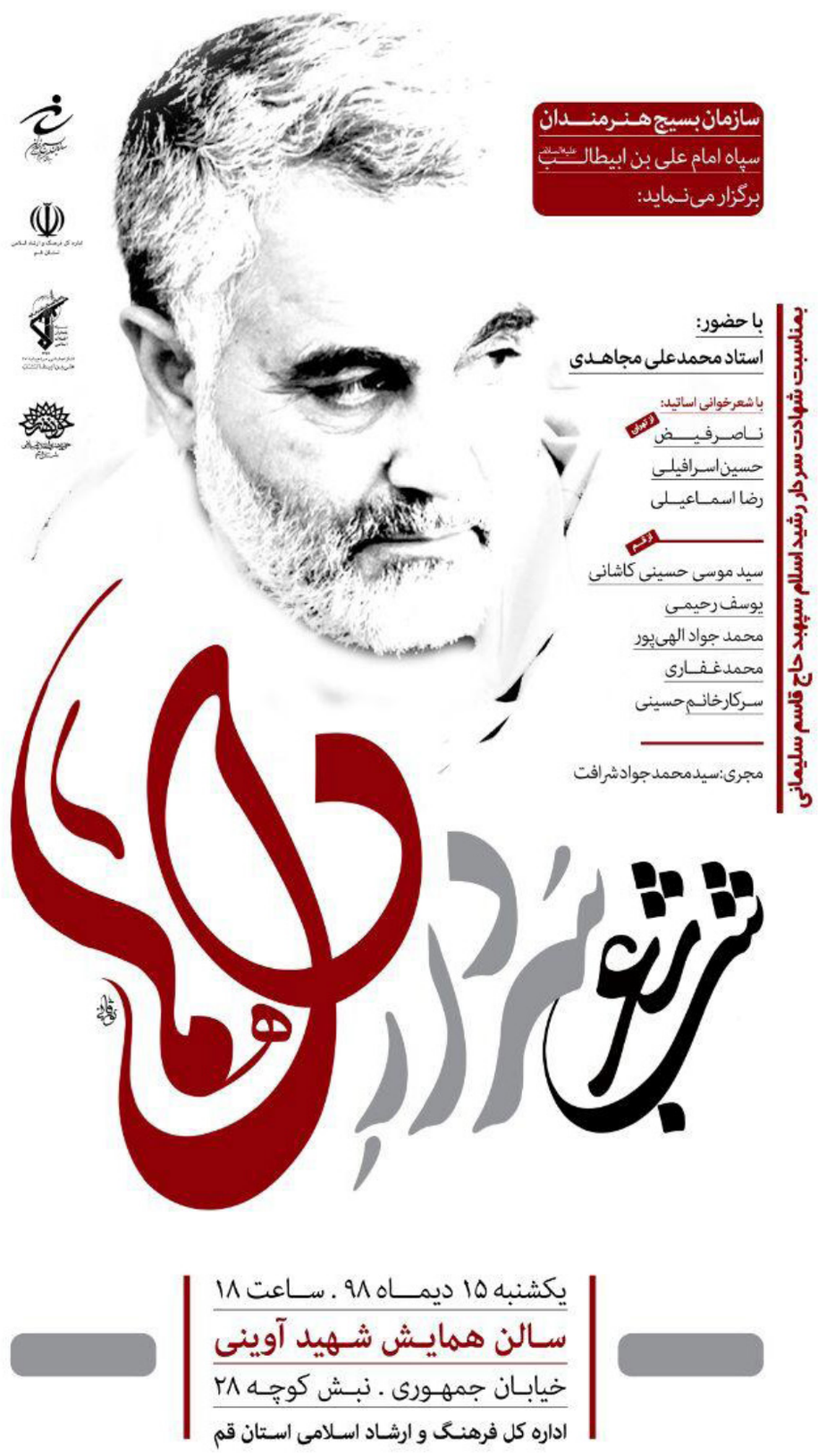

اخبار

پس از تشییع در کاظمین، بغداد، کربلا و نجف؛

وداع باشکوه مردم عراق با شهدای مقاومت

مراسم تشییع پیکر شهید سردار قاسم سلیمانی، ابومهدی المهندس و سایر شهدای حشد شعبی پیش ازظهر دیروز از فرودگاه المثنی در بغداد و سپس طواف در حرمین امامین کاظمین (ع) آغاز و با انتقال به میدان الحسنین در الجادریه و مقر حشد الشعبی در نزدیکی منطقه الخضرای بغداد و با حضور مقامات عراقی ادامه یافت.

هادی العامری در ادامه مسیر به همراه تعدادی از فرماندهان مقاومت مانند «حامد الجزائری» (سرایا خراسانی)، «ریان الکلدانی» مجاهد مسیحی و فرمانده سابق گروه «بابلیون» بر پشت وانتی سوار شده و به پیکرهای شهدایی که از برابر او عبور می کردند، ادای احترام کردند.

«سید عمار حکیم» رهبر جریان حکمت ملی، «همام الحمودی» رییس مجلس اعلای اسلامی، «خالد الملا» رییس جماعت علمای اهل سنت، «ایرج مسجدی» سفیر جمهوری اسلامی ایران در بغداد، نوری مالکی نخست وزیراسبق عراق ،عادل المهدی و تعدادی از فرماندهان ارشد نظامی، سران عشایر، شخصیت ها و مقامات به علاوه مردم و مجاهدین الحشد الشعبی و گروه های مقاومت اسلامی عراق در مراسم به یادماندنی تشییع حضور داشتند.

صدها هزار نفر از مردم شهر مقدس کاظمین و بغداد در مراسم تشییع شهدای مقاومت سردار «قاسم سلیمانی» و «ابومهدی المهندس» حضور یافتند و با سر دادن شعارهایی با محتوای قدرشناسی از مجاهدت های این شهیدان تشکر و قدردانی خود را از فداکاری آنان در راه آزادی عراق از دست داعش و تروریست ها اعلام کردند.

«هادی العامری» فرمانده سازمان بدر و رهبر فراکسیون «الفتح» (نزدیک به الحشد الشعبی) در پارلمان عراق در مراسم وداع با پیکر شهید «ابومهدی المهندس» جانشین فرماندهی "الحشد الشعبی" در بغداد خطاب به وی گفت: ابومهدی! خونبهای تو اخراج همیشگی نیروهای آمریکایی از عراق و تحقق حاکمیت ملی عراق است.

پیکر این شهدا عصر دیروز به کربلای معلی رسید و پس تشییع در بین الحرمین و نماز میت به امامت احمد صافی بر پیکر این شهدا اقامه شد. نماز میت نیز بر پیکر شهدا در آستان عباسی به امامت احمد الصافی، متولی شرعی این آستان و نماینده مرجع عالی دینی با مشارکت بسیاری از افراد که صحن عباسی و بین الحرمین و صحن حسینی آکنده از حضور آن‌ها بود، اقامه شد.

کسبه شهر مقدس کربلا، مراکز تجاری و مغازه های خود را تعطیل و در مراسم تشییع پیکرهای شهیدان سردار سلیمانی و ابومهدی المهندس و شهدای همراه آنها شرکت کردند.

پس از برگزاری مراسم کربلا، پیکر شهدا غروب دیروز به نجف اشرف منتقل سپس حرم امیر مؤمنان علی (ع) مراسم تشییع با حضور بسیاری از مردم نجف برگزار شد. پس ازاین مراسم پیکر مطهرشهیدسپهبدحاج قاسم سلیمانی و دیگرشهدای ایرانی به کشور منتقل شدندومراسم تشییع این عزیزان صبح امروز در اهواز و بعداز ظهر در مشهد مقدس برگزار خواهد شد.

سرلشکر سلامی:

«انتقام راهبردی» حضور آمریکا در منطقه را پایان خواهد داد

فرمانده کل سپاه گفت: ترور سردار شهید قاسم سلیمانی یک انتقام گیری راهبردی را در پی دارد که مطمئناً به حضور آمریکا در منطقه پایان خواهد داد.

سرلشکر حسین سلامی در گفتگو با صدا و سیما با بیان اینکه ترور سردار شهید قاسم سلیمانی یک انتقام گیری راهبردی را در پی دارد که مطمئناً به حضور آمریکا در منطقه پایان خواهد داد، گفت: این ترور، باعث شکل گیری یک انرژی جدید در جغرافیای وسیع به صورت خود جوش، آتش به اختیار و مصمم برای یک انتقام گیری سخت می‌شود.

وی افزود: این انتقام گیری در جغرافیای وسیع در طول زمان و با تاثیرهای تعیین کننده خواهد بود. فرمانده کل سپاه گفت: آمریکایی‌ها با ایجاد اقدام خود، آغازی برای پایان حضور خود ساختند و ترور سردار سلیمانی نقطه آغازی برای پایان حضور آمریکا در منطقه است.

سردار سلامی افزود: این عبارت ثبت شود، زیرا بعدها همه تحقق آن را خواهند دید. فرمانده کل سپاه تاکید کرد: ترور سردار سلیمانی پایان سردار سلیمانی نیست بلکه آغاز جدیدی بر سردار سلیمانی است و او خود یک مسیر و مکتب از جهاد و مبارزه ضد مستکبران است.

وی گفت: امروز جبهه مقاومت، علاوه بر آرمان‌های قبلی، انتقام خون سردار رشید اسلام ابومهدی المهندس و سردار شهید قاسم سلیمانی و همراهان شهید آنان را خواهند گرفت و این ده نفر امروز بیرق دار یک حرکت جدید در جهان اسلام هستند.

یادداشت

ترور سردار برای رهایی از عواقب استیضاح

دکتر محمدمهدی مظاهری*

ایران اسلامی، صبح روز جمعه ۱۳ دی ماه سال ۹۸ را با خبری تلخ و دردناک آغاز کرد که بی‌شک این جمعه را به جمعه سیاه دیگری در خاطره تاریخی ملت ایران تبدیل خواهد کرد.

در پی حمله هوایی نیروهای آمریکایی در نزدیکی فرودگاه بغداد، سردار سپهبد پاسدار حاج قاسم سلیمانی، فرمانده نیروی قدس سپاه پاسداران انقلاب اسلامی و چند تن از همراهان وی از جمله فرماندهان و رزمندگان حشد الشعبی، به شهادت رسیدند.

در حالی که رئیس جمهوری آمریکا بعد از هدف قرار دادن پایگاه کتائب حزب الله و به شهادت رساندن شماری از نیروهای محور مقاومت، در مراسم آغاز سال نو اعلام کرده بود که قصد افزایش تنش‌ها با ایران را ندارد، اما در اقدام خصمانه و تنش‌زای دیگر، پهبادهای آمریکایی فرمانده سپاه قدس ایران را در کشور دوست و همسایه، عراق هدف قرار دادند و به شهادت رساندند. بعد از این حمله، مقامات آمریکایی در اقدامی بزدلانه از همه شهروندان آمریکایی و حتی نیروهای ناتو خواستند که به سرعت خاک عراق را ترک کنند و وزیر خارجه این کشور نیز با دستپاچگی و نگرانی از خشم ایران، اعلام کرد که قصد افزایش تنش‌ها و درگیری نظامی با ایران را ندارد. اما به راستی در مقطعی که ایالات متحده آمریکا به انتخابات ریاست جمهوری نزدیک می‌شود و دونالد ترامپ هم به این نکته واقف است که آغاز جنگی دیگر در خاورمیانه به نقطه‌ای سیاه در پرونده او تبدیل می‌شود که حتی در صورت رهایی از بحران استیضاح، باز هم امکان انتخاب مجددش را کاهش می‌دهد، چرا باید دست به چنین اقدامی بزند؟ پاسخ شاید در بحران‌های داخلی آمریکا، وضعیت ناامید کننده ترامپ در رقابت‌های سیاسی و تضعیف هر چه بیشتر موقعیت و جایگاه وی بر اثر به جریان افتادن فرایند استیضاح باشد. در واقع بعد از جدی شدن مسأله استیضاح، رئیس جمهور به شدت از طرف منتقدان دموکرات خویش مورد حمله قرار گرفت و بخش زیادی از اعتبار و پایگاه مردمی خود را از دست داد. در نتیجه وی نیازمند ایجاد یک بحران خارجی و نمایش قدرت و اقتدار در آن بود تا بتواند در نقش یک ناجی به مردم آمریکا، جمهوری‌خواهان و لابی صهیونیستی نشان دهد او تحت هر شرایطی قدرت و ابهت آمریکا را در اولویت سیاست‌های خود قرار می‌دهد و اگر خطری متوجه منافع کشورش و نیروهای آمریکایی باشد، به صورت پیشگیرانه علیه آن اقدام خواهد کرد. کما اینکه بعد از شهادت سردار سلیمانی، بسیاری از مقامات جمهوری خواه آمریکا و همچنین بنیامین نتانیاهو نخست وزیر رژیم صهیونیستی از این تصمیم رئیس جمهور آمریکا حمایت کردند و در موضعی واحد این اقدام را تصمیمی درست دانستند. با این وجود، موضع گیری وزیر امور خارجه آمریکا و خروج سریع نیروهای آمریکایی از منطقه نشان می‌دهد این اقدام تروریستی سیاستی برنامه ریزی شده در جهت یک استراتژی جدید امنیتی نبوده و ایالات متحده قصد تغییر رویکرد نسبت به جمهوری اسلامی ایران و ایجاد یک درگیری تمام عیار و جنگ علیه کشورمان را ندارد، بلکه تنها یک سیاست تاکتیکی در راستای منافع شخصی و حزبی ترامپ بوده است.

البته همان گونه که دموکرات‌های آمریکایی نیز اذعان کرده‌اند، اقدام مذبوحانه آمریکا در ترور یک فرمانده ارشد ایرانی نمی‌تواند بی پاسخ بماند و قطعاً معادلات امنیتی در منطقه خلیج فارس و کل خاورمیانه را تغییر خواهد داد.

شهادت سردار سلیمانی قلب و روح مردم ایران و نیروهای مقاومت را جریحه‌دار کرده و حال همه بی‌صبرانه منتظر پاسخ شکننده هستند. با این وجود واکنش‌ها به شهادت سرداری که جان خود را برای امنیت ایران فدا کرد نیز باید در راستای اهداف خود وی باشد. بنابراین انتظار می‌رود در مقام پاسخ به این جنایت، این نکته به خوبی لحاظ شود که چه اقداماتی می‌تواند ضمن تسلی روحیه مردم، منافع و امنیت ملی جمهوری اسلامی ایران را در بالاترین سطح تأمین کند. در حال حاضر شهرها و مکان‌های دیپلماتیک و مهم آمریکا در داخل و خارج این کشور در بالاترین سطح وضعیت هشدار امنیتی قرار گرفته‌اند تا از اقدامات تلافی جویانه احتمالی ایران محفوظ بمانند. قرار گرفتن مردم آمریکا در چنین وضعیت امنیتی آن هم در نخستین روزهای سال نوی میلادی که قرار بود زمان تفریح و استراحت آنها باشد، به خودی خود اشتباه بودنِ این سیاست و بارسنگینی را که بر دوش ملت آمریکا تحمیل کرده نشان می‌دهد و پیشاپیش تنبیهی برای مقامات و مردم این کشور خواهد بود. بنابراین تا زمانی که آنها در دلهره نتایج تصمیمات اشتباه خود به سر می‌ببرند، مقامات امنیتی، نظامی و دستگاه سیاست خارجی کشورمان این فرصت را دارند که فارغ از احساسات و دستپاچگی به همه پاسخ‌های ممکن به این حمله بیاندیشند و تصمیم بگیرند که کدامیک منافع و امنیت بیشتری را نصیب ملت داغدار و رنج دیده ایران خواهد کرد.

هر چند بر اساس عرف و حقوق بین الملل، ایران حق اقدام متقابل را دارد و بنابراین این پاسخ می‌تواند شامل انتقام نظامی باشد که البته نظامیان و مقامات امنیتی باید در مورد آن اظهارنظر کنند، اما بی شک راه‌های دیگری نیز برای محکوم و پاسخگو کردن دولت یاغی آمریکا وجود دارد. حمله پهبادی به خودروی حامل سردار سلیمانی بی شک مصداق بارز تروریسم دولتی است و مقامات دستگاه سیاست خارجی کشور باید هر چه سریع‌تر پرونده شکایت خود را علیه ایالات متحده تنظیم کرده و این کشور را در دادگاه‌های بین المللی به چالش کشیده و مجبور به پرداخت غرامت کنند. شکایت به سازمان ملل و درخواست از دبیر کل این نهاد بین‌المللی برای محکومیت اقدامات تروریستی آمریکا از دیگر اقدامات دیپلماتیک و اثرگذاری است که موفقیت درآن می‌تواند بیش از پیش اعتبار بین المللی آمریکا را خدشه دار کرده و حقانیت ایران در جامعه بین المللی را به تصویر بکشد.

استاد دانشگاه

اخبار

رییس جمهوری در منزل سردار شهید سپهبد حاج قاسم سلیمانی؛

شهید سلیمانی یک سیاستمدار و استراتژیست بی‌نظیر بود

رییس جمهوری گفت: جای خالی سردار سلیمانی به راحتی پر نمی‌شود چراکه او نه تنها یک فرمانده جنگی و طراح عملیات‌های بزرگ بود بلکه یک سیاستمدار و استراتژیست بی‌نظیر و با استعدادی بود.

حجت الاسلام والمسلمین حسن روحانی صبح شنبه با حضور در منزل سپهبد شهید حاج قاسم سلیمانی و در دیدار با اعضای خانواده شهید، شهادت آن سردار سرافراز و شجاع اسلام را به خانواده وی تبریک و تسلیت گفت.

رییس جمهوری با اشاره به اینکه امروز نه تنها ملت ایران، بلکه همه مردم مسلمان و آزادی‌خواه جهان داغدار از دست دادن این شهید بزرگوار هستند، اظهار داشت: با اینکه مردم ابعاد جهاد و فداکاری‌های او را می‌شناسند اما باید اقدامات و کارهای عظیم او برای همگان روشن شود.

روحانی با بیان اینکه سلیمانی سرداری بود که در این ۳۸ سال هیچ گاه از مرکب جهاد پیاده نشد و تلاش و فداکاری او شبانه روزی بود، خاطرنشان کرد: خدمات این شهید بزرگوار در راستای تامین امنیت کشور و منطقه بویژه برای مردم عراق، سوریه، یمن، لبنان و افغانستان فراموش نشدنی است.

رییس جمهوری با تاکید بر اینکه یاد و نام این شهید بزرگوار از دل ملت ایران بیرون نمی‌رود و ماندگار خواهد شد، افزود: جنایتی که آمریکا مرتکب شد در تاریخ بزرگترین جنایت‌های فراموش نشدنی آنان علیه ملت ایران باقی خواهد ماند.

◆ آمریکایی‌ها نفهمیدند چه خطای بزرگی را مرتکب شدند

روحانی تاکید کرد: آمریکایی‌ها نفهمیدند که چه خطای بزرگی را مرتکب شدند؛ آنها آثار این اقدام جنایتکارانه را نه فقط امروز بلکه در طول سال‌های آینده هم خواهند دید. رییس جمهوری ادامه داد: بی تردید آمریکا امروز به مراتب در میان مردم ایران و عراق منفورتر شده است. روحانی با بیان اینکه جایگاه و مقام سردار سلیمانی چیزی جز شهادت آن هم به دست بزرگترین تروریست تاریخ نبود، گفت: همه نیروهای آمریکایی با آماده باش کامل دست به دست هم دادند تا این سرمایه بزرگ را از ما و ملت‌های مسلمان بگیرند.

رییس جمهوری با اشاره به اینکه خداوند این فقدان را جبران خواهد کرد، افزود: جوانان عزیز ایران پیرو و عاشق راه سردار سلیمانی بوده و ان‌شاءالله ده‌ها سردار سلیمانی در این کشور ساخته می‌شوند.

◆ جای خالی سردار سلیمانی به راحتی پر نمی‌شود

روحانی اظهارداشت: جای خالی سردار سلیمانی به راحتی پر نمی‌شود چراکه او نه تنها یک فرمانده جنگی و طراح عملیات های بزرگ بود بلکه یک سیاستمدار و استراتژیست بی‌نظیر و با استعدادی بود.

رییس جمهوری ادامه داد: شهید سلیمانی همواره برای ملت‌های مظلوم و امنیت کشورهای منطقه تلاش کرد و امروز همه مسلمانان و آزادگان جهان داغدار او هستند. روحانی با اشاره به حضور شجاعانه سردار سلیمانی در مبارزه با تروریست‌های داعش و دفاع از حریم اهل بیت(ع) گفت: جایگاه و اقدامات او برای تاریخ ما فراموش نشدنی است و سردار سلیمانی جاودانه تاریخ ایران خواهد بود. رییس جمهوری حق ملت ایران در خونخواهی و انتقام خون سردار سلیمانی را حقی به جا و حتمی دانست و اظهار داشت: انتقام خون شهید سلیمانی آن روزی ستانده می‌شود که ببینیم با ادامه مجاهدت‌ها دست خبیث آمریکا برای همیشه از منطقه کوتاه شده است.

◆ انتقام خون سردار سلیمانی حتمی است

روحانی با بیان اینکه باید تلاش کنیم تا شرمنده خون شهیدان نباشیم، تاکید کرد: ملت ایران با بزرگواری و حضور پر شور خود در مراسم تشییع سردار شهید حاج قاسم سلیمانی ارادت خود به راه شهیدان را به نمایش خواهند گذاشت. رییس جمهوری افزود: دشمنان ملت ایران از اقدامات و برنامه‌ریزی های سردار سلیمانی در مسیر توسعه ثبات و امنیت منطقه بسیار عصبانی بودند چرا که با درایت او برنامه ریزی و توطئه دشمنان خیلی زود برملا می‌شد و به همین دلیل او را مظلومانه و با خباثت به شهادت رساندند.

◆ آمریکایی‌ها اشتباه بزرگی مرتکب شدند

رئیس جمهور همچنین در تماس تلفنی رئیس جمهور ترکیه، اقدام آمریکا در به شهادت رساندن سپهبد شهید قاسم سلیمانی را اشتباه بزرگی دانست و تاکید کرد: اگر در برابر اقدام متجاوز سکوت کنیم ممکن است موجب جسارت بیشتر متجاوز شود.

حجت الاسلام والمسلمین حسن روحانی با تاکید بر اینکه جمهوری اسلامی ایران در هیچ مقوله ای آغاز گر تنش و تشنج در منطقه نبوده است، افزود: اگر همه در برابر تجاوز آمریکا یکصدا نباشیم خطر بزرگی همه منطقه را تهدید می کند.

روحانی با قدردانی از رئیس جمهور ترکیه بخاطر ابراز همدردی با دولت و مردم ایران در این فاجعه بزرگ، افزود: ایران و ترکیه همواره در مسائل پیچیده رایزنی و همفکری داشته‌اند.

رئیس جمهور تاکید کرد: باید در برابر اقدامات بی خردانه پاسخ داد و بی تردید سکوت در برابر متجاوز و ظالم، او را جسورتر خواهد کرد.

روحانی با بیان اینکه بنا به دستور قرآن ما نه ظلم می کنیم و نه زیر بار ظلم می رویم، تاکید کرد: شهید سلیمانی نقش بی بدیلی در مبارزه با تروریست ها در منطقه داشت و شما به خوبی آگاه هستید که او در صحنه مبارزه در سال های اخیر چگونه به وظیفه بزرگ منطقه ای و اسلامی خود عمل کرد.

رئیس جمهور با بیان اینکه مردم ایران از این اقدام آمریکایی ها بسیار عصبانی هستند، اظهارداشت: کار آمریکا بسیار غلط و نابخردانه بود، آمریکا حاکمیت ملی عراق را نقض کرد و در خاک عراق اقدامات تروریستی انجام داد که با استقلال این کشور منافات داشت.

روحانی افزود: آمریکا همچنین یک ترور سازمان یافته دولتی علیه دولت دیگر انجام داد و یک فرمانده نظامی محبوب و بزرگ ما را به شهادت رساند که اگر در برابر اینگونه حرکت های آمریکا همه یکصدا نباشیم، خطر بزرگی همه ما را تهدید می کند.

رئیس جمهور با قدردانی از ابراز همدردی و تسلیت رئیس جمهور ترکیه تاکید کرد: امریکا امروز جنایت بزرگی علیه ما مرتکب شده است و اگر ما سکوت کنیم فردا این اقدام نسبت به کشورهای دیگری انجام خواهد شد.

روحانی یادآور شد: انتظار ما این است که در این شرایط همه دوستان و همسایگان ما این جنایت را با صراحت محکوم کنند.

وزیر کشور دولت اصلاحات تشریح کرد

دلایل محبوبیت سردار سپهبد شهید قاسم سلیمانی

وزیر کشور دولت اصلاحات به تبیین و تشریح دلایل محبوبیت سردار سپهبد شهید قاسم سلیمانی بین اقشار و گروه‌های مختلف مردم پرداخت و اخلاص او را شاخص‌ترین دلیل تاثیرگذار بر این محبوبیت دانست.

حجت‌الاسلام سید عبدالواحد موسوی لاری، شنبه ۱۴ دیماه در حاشیه جلسه هماهنگی کارگروه‌های همایش ملی ریحانه النبی در شهر مُهر در جمع خبرنگاران گفت: به اعتقاد من مهمترین دلیل محبوبیت و مقبولیت سردار حاج قاسم سلیمانی اخلاص اوست، سلیمانی در دوران دفاع مقدس بدون هیچگونه شائبه ای با تمام وجود در تمام صحنه‌ها حاضر بود و بعد از آن نیز جهاد و مبارزه را بر هر کار دیگر ارجح دانست و بدون هیچ چشم داشت سیاسی و... این مسیر را تا شهادتی که خودش می خواست، ادامه داد.

موسوی لاری گفت: دلیل دوم محبوبیت شهید سردار سلیمانی، صفا، صمیمیت و همه جانبه نگری اوست؛ سلیمانی در هیچ دسته، باند و گروهی خود را محدود نکرد و به همه جریان‌های درون نظام صمیمانه وفادار بود و به همه احترام می گذاشت و به همین دلیل هم همه به او احترام می گذاشتند. کم هستند افرادی این چنینی که در اوج قدرت برای همه احترام قائل باشند و جانبدارانه برخورد نکنند. او ادامه داد: دلیل سوم این محبوبیت آن بود که سلیمانی نماد حضور یک مجاهد انقلابی در عرصه ی بین الملل بود و همه جریانات سیاسی بین المللی از سلیمانی به عنوان کسی که صلح و آرامش منطقه را از طریق دفع اشراری مثل داعش دنبال کرد و هزینه های زیادی را متحمل شد تا بتواند با ریشه کن کردن عوامل شرارت صلح و امنیت را به منطقه برگرداند یاد می کنند.

موسوی لاری در پاسخ به این پرسش که آیا نظام مقدس جمهوری اسلامی می تواند فقدان سردار سلیمانی را جبران کند؟ گفت: نظام جمهوری اسلامی ایران از ابتدای پیروزی تاکنون هزینه‌های زیادی متحمل شده است، چهره‌های شاخصی مثل شهیدان بهشتی، باهنر، رجائی و ۷۲ تن از بهترین یاران نظام و چهره‌های تاثیرگذاری مثل شهیدان اشرفی، مدنی، دستغیب و همه عزیزانی که ذخایر این مملکت بودند را از دست داده ولی قرص و محکم و استوار مانده است، ضایعه از دست دادن شهید سلیمانی برای همه ملت دردناک است اما ظرفیت وجودی جمهوری اسلامی قدرت این را دارد تا فرزندان دیگری را به این راه عرضه کند تا ان شاالله راه شهید سلیمانی و یارانش تداوم یابد.

وزیر کشور دولت اصلاحات در پاسخ به اینکه آیا آمریکایی‌ها می توانند در این خصوص جامعه جهانی را با خود همراه کنند؟، گفت: حرکتی که آمریکایی‌ها به دلیل شرارت و خوی استکباری شان انجام دادند حتی در داخل آمریکا هم همراه ندارد و من فکر می کنم یکی از جنایاتی است که توسط دارودسته تندروی ترامپ انجام شده و قطعاً جامعه جهانی این مسئله را به هیچ وجه نمی پذیرد و نمی بخشد و قطعاً ما با حضور مقتدرانه در عرصه بین الملل می‌توانیم اجماعی که شایسته را علیه جریان حاکم در آمریکا ایجاد و با یک دیپلماسی موفق بتوانیم از خون شهید پاسداری کنیم.

موسوی لاری در پاسخ به این پرسش که به نظر شما انتقام سختی که مقام معظم رهبری به آن اشاره کرده‌اند، چه می‌تواند باشد؟ گفت: نه جمهوری اسلامی و نه حقیقت طلبان جهانی هرگز اجازه نمی‌دهند انسان‌های شروری مثل ترامپ با این جنایات سر بر بالین آرامش بگذارند و ان شاالله کسانی هستند که بتوانند خواب خوش آنها را به کابوسی که شایسته آن هستند تبدیل کنند.

صادق خرازی:

ترور سردار سلیمانی تجاوز آشکار به حقوق ملت ایران بود

دبیرکل حزب ندای ایرانیان گفت: کاری که ایالات متحده آمریکا با ترور سردار سلیمانی انجام داد؛ تجاوز آشکار به حقوق ملت ایران بود و پاسخ آن برای من از هم اکنون کاملا روشن و محرز است که چه اتفاقی در آینده روی خواهد داد.

صادق خرازی جمعه شب با حضور در برنامه تیتر امشب شبکه خبر اظهار کرد: دیگر دوران بزن درویی برای ایالات متحده آمریکا به پایان رسیده است. از این‌رو یقیناً اقدام ایالات متحده آمریکا در ترور حاج قاسم سلیمانی برای آنها بسیار گران تمام خواهد شد.

وی ادامه داد: هنوز واکنشی از سوی ایران انجام نشده است، آمریکا تمام ایادی سیاسی و نظامی خود را از بغداد خارج کرده و یا به دنبال خروج آنها هستند. آمریکایی ها به چشم خود دیده اند که ایرانی ها انسان هایی هستند که اهل جنگ نیستند؛ اهل درگیری نیستند، اما در عین حال اهل تحمل زور هم نیستند؛ اهل اینکه به آنها یک ضربه‌ای وارد کنند و سکوت کنند، نیستند. هر جایی که امکان آن وجود داشته باشد و به هر صورتی که باشد ما حق خود می‌دانیم که از منافع ملی جمهوری اسلامی ایران دفاع کنیم. این یک دفاع مشروع و حق مشروع برای ایران است.

وی افزود: چون کاری که ایالات متحده آمریکا با ترور سردار سلیمانی انجام داد؛ تجاوز آشکار به حقوق ملت ایران بود و پاسخ آن برای من از هم اکنون کاملا روشن و محرز است که چه اتفاقی در آینده روی خواهد داد.

خرازی در ادامه گفت: سردار سلیمانی یک دوست، پدر و یک برادر بود. وی آسمانی بود، یاور محرومان و مظلومان بود و در واقع سردار سلیمانی یک انسان جامع و کامل بود.

وی ادامه داد : سردار سلیمانی کسی بود که تا دروازه‌های تکامل یک انسان متخصص و یک انسان الهی و آسمانی پیش رفته بود و وی یاران و دوستان خود را محال بود فراموش کند؛ این‌ها از خصوصیات فردی و شخصیتی سردار سلیمانی بود.

خرازی گفت: نقطه مهم تمایز سردار سلیمانی با دیگران این بود که سردار به قدری در قلب‌ها نزدیک و حاکم شده بود که بدی دشمنان خود را هم نمی‌خواست. حاج قاسم مقاومت را تبدیل به یک مکتب کرد و زمانی که فرماندهی نیروی قدس را به عهده گرفت به علت وسعت فکری که داشت توانست مقاومت را سازماندهی و هدفدار کند و یکی از موفقیت‌های سردار این بود که توانست نظام سلطه را آچمز کند. وی افزود: حاج قاسم توانست میلیون‌ها قلب را در منطقه و جهان تسخیر کند همچنان که امروز در کردستان عراق به مناسبت شهادت سردار، عزای عمومی است و عکس سردار در منزل همه مردم هست و همه برای سردار احترام قائل هستند.

این تحلیلگر مسائل سیاسی گفت: تمام مردم منطقه و دنیای اسلام معتقدند باید پاسخ دندان شکنی به آمریکا داده شود، چون کار آمریکا خلاف قانون و حقوق بین الملل است.

وی درباره نقش سردار سلیمانی در خاموش کردن فتنه مذهبی افزود: قاسم سلیمانی سه هدف عمده داشت و برای رسیدن به اهدافش هیچ قدرتی نمی‌توانست وی را متوقف کند.

این تحلیلگر مسائل سیاسی در پایان گفت: یکی از اهداف وی ایجاد وحدت قومیتی بود و از پیش قراولان بیداری اسلامی در منطقه بود. وی هم سیاست را اعمال می‌کرد و هم یک فرمانده تمام عیار سیاسی بود، قاسم سلیمانی یک متفکر و صاحب نظریه و دکترین مقاومت بود، شاگردان زیادی را تربیت کرد.

در جلسه شورای عالی هماهنگی اقتصادی سران قوا مطرح شد:

قدردانی از مواضع وحدت آفرین مردم در محکوم کردن جنایت آمریکا

جلسه شورای عالی هماهنگی اقتصادی با حضور سران قوا برگزار شد در این جلسه از اعلام موضع معنادار و وحدت‌آفرین اقشار مختلف مردم در محکوم کردن جنایت دولت آمریکا قدردانی شد.

به گزارش پایگاه اطلاع رسانی ریاست جمهوری، چهل و چهارمین جلسه شورای عالی هماهنگی اقتصادی روز شنبه به ریاست حجت الاسلام و المسلمین حسن روحانی رییس جمهور و با حضور روسای قوای مقننه و قضائیه و دیگر اعضای شورا تشکیل شد.

در آغاز جلسه، با گرامیداشت یاد و مجاهدت های سردار شهید سلیمانی، از اعلام موضع معنادار و وحدت‌آفرین اقشار مختلف مردم در محکوم کردن جنایت دولت آمریکا قدردانی شد و بر ادامه راه استقامت در مسیر عزت و استقلال و پیشرفت کشور تاکید گردید.

در این جلسه، مهمترین مسائل و تحولات اقتصادی کشور مورد بحث و بررسی قرار گرفت.

رئیس کل بانک مرکزی با ارائه گزارشی از اقدامات انجام شده برای حفظ ثبات و مدیریت بازار پول و ارز کشور، برنامه‌های در دست اجرای این بانک را برای تامین نیازهای واقعی مردم و واحدهای تولیدی تشریح نمود.

همچنین وزیر امور اقتصادی و دارائی ضمن ارائه گزارشی از رشد ۱۱۰ درصدی حجم بازار سرمایه در سال جاری، اقدامات سازمان بورس و اوراق بهادار برای تامین ثبات و رشد متناسب با تولید کشور را برشمرد.

شورای عالی با ارزیابی مثبت از حضور فعال صندوق تثبیت بازار سرمایه، اجرای کامل مصوبه قانونی مربوط به سپرده گذاری صندوق توسعه ملی در این صندوق را مورد تاکید قرار داد.

در ادامه جلسه، بانک مرکزی، گزارشی از اجرای مصوبه قبلی شورایعالی در مورد چک‌های تضمینی بانکی در طول سال گذشته ارائه نمود شورا با توجه به آثار مثبت آن در افزایش شفافیت بانکی و مقابله با پولشوئی، که موجب شده است بیش از ۹۸ درصد چک‌های تضمینی صادر شده، توسط گیرندگان در فرصت معین وصول گردد؛ ضمن تاکید بر ضرورت تسریع در بررسی لایحه ارائه شده به مجلس، مصوبه قبلی را برای یک سال دیگر تمدید نمود.

همچنین سازمان برنامه و بودجه در ادامه پیشنهادهای خود برای اصلاح ساختاری بودجه، طرح مربوط به مولدسازی دارائی‌های دولت را ارائه نمود و پس از بحث و بررسی، ادامه بررسی‌ها در این مورد، به جلسه آینده موکول شد.

اخبار

رییس جماعت علمای اهل سنت عراق تاکید کرد؛

قانون اخراج نیروهای آمریکا از عراق باید تصویب شود

شیخ «خالد الملا» رییس جماعت علمای اهل سنت عراق با اشاره به شهادت سپهبد «قاسم سلیمانی» از سوی ارتش آمریکا تاکید کرد: پارلمان عراق باید قانونی را تصویب کند که به موجب آن نیروهای آمریکایی از این کشور اخراج شوند.

وی دلیل اقدام آمریکا در به شهادت رساندن سپهبد «قاسم سلیمانی» فرمانده شهید سپاه قدس و «ابومهدی المهندس» جانشین فرمانده "الحشد الشعبی" عراق را کینه دولت آمریکا از اسلام و محور مقاومت و به ویژه ایران و عراق دانست و گفت که این اولین جنایت آنان نبوده و آخرین آن هم نخواهد بود. شیخ خالد الملا خاطر نشان کرد که این جنایت رخ داده به همگان ثابت کرد که کاخ سفید را مجموعه از گروه های "راهزن" تشکیل می دهد که در تلاش هستند بر امور کشورها و منابع آنان مسلط شوند. رییس جماعت علمای اهل سنت عراق با تاکید بر اینکه آمریکا حاکمیت ملی عراق را نقض کرده است، گفت: عراق دارای دولت، پارلمان و حاکمیت ملی است و اقدام آمریکایی ها به معنای نقض حاکمیت ملی عراق بود و «عادل عبدالمهدی» هم در سخنان خود بر این موضوع تاکید کرد. شیخ «خالد ملا» سپهبد «قاسم سلیمانی» و «ابومهدی المهندس» را فرماندهانی شجاع خواند که در آرزوی شهادت بودند و از مرگ در راه خدا هراسی نداشتند و سرانجام به آنچه می خواستند، رسیدند. وی روز شنبه در مصاحبه با خبرنگار ایرنا همچنین تاکید کرد که موضع عراق در محکوم کردن این جنایت بسیار شفاف است و اعضای پارلمان باید با تشکیل جلسه قانونی را تصویب کنند که به موجب آن نیروهای آمریکایی به طور کامل از عراق اخراج شوند.

رییس جماعت علمای اهل سنت عراق در پایان شهادت سپهبد قاسم سلیمانی را به رهبر معظم انقلاب، مسئولان و ملت ایران و همچنین خانواده این شهید والامقام تسلیت گفت.

عضو دفتر سیاسی جبهه خلق برای آزادی فلسطین:

فلسطین هرگز «سردار سلیمانی» را فراموش نمی کند

عضو دفتر سیاسی جبهه خلق برای آزادی فلسطین در سخنانی تأکید کرد: ترامپ با ترور «سردار سلیمانی» اشتباهی تاریخی را مرتکب شد.

به گزارش خبرگزاری مهر به نقل از فلسطین الیوم، «لیلی خالد» عضو دفتر سیاسی جبهه خلق برای آزادی فلسطین، ترور «سردار سلیمانی» توسط ارتش تروریستی آمریکا را محکوم کرد. بر اساس این گزارش، وی در این خصوص گفت: ترامپ با ترور «سردار سلیمانی» اشتباهی تاریخی را مرتکب شد. این شخصیت فلسطینی افزود: از پارلمان عراق می خواهم به روابط با آمریکای جنایتکار که عامل بدبختی و تنش در منطقه است، پایان دهد. وی افزود: به شهید سلیمانی می گویم که تو فرزند فلسطین هستی و فلسطین هرگز فرزندان خود را فراموش نمی کند. خالد اظهار داشت: زمان آن رسیده تا تمامی گروه‌های مقاومت دست به دست هم مبارزه کنند و جنایت ترور سردار سلیمانی را پاسخ گویند و ترامپ باید این انتقام را کاملاً حس کند. وی تأکید کرد: آمریکایی‌ها کاملاً در اشتباه هستند اگر گمان کنند می‌توانند شاخه‌های مقاومت را از هم فروپاشیده و نابود کنند، زیرا هزاران نفر امثال سردار سلیمانی سر بر خواهند آورد.

گفت‌وگوی تلفنی اردوغان با برهم صالح:

نمی خواهیم عراق به صحنه جنگ بین المللی تبدیل شود

رئیس جمهوری ترکیه با همتای عراقی خود تماس تلفنی برقرار و بر تمایل شدید کشورش برای جلوگیری از تبدیل عراق به صحنه جنگ بین المللی تأکید کرد.

به گزارش ایلنا به نقل از پایگاه خبری سومریه نیوز، «رجب طیب اردوغان»، رئیس جمهوری ترکیه امروز –شنبه– در تماس تلفنی با «برهم صالح»، رئیس جمهوری عراق با اعلام تمایل شدید کشورش به ثبات عراق و حمایت از حاکمیت و استقلال این کشور تأکید کرد که آنکارا نمی خواهد عراق به صحنه جنگ بین المللی تبدیل شود. اردوغان در این گفت‌وگوی تلفنی بر لزوم همکاری منطقه‌ای و بین المللی برای حل بحران–ها بر اساس اصول مشترک تأکید کرد و گفت که همه نهادهای ملی عراق باید برای حمایت از عراق و برقراری ثبات آن توانمند شوند. صالح نیز در این گفت‌وگوی تلفنی با اشاره به تحولات سیاسی بر تمایل شدید عراق به تقویت روابط دو جانبه با ترکیه تأکید کرد. دو رئیس جمهور اتفاق نظر داشتند که اولویت همچنان مبارزه با تروریسم و افراط گرایی و تقویت ثبات منطقه از طریق همکاری و تفاهم بین ملت‌ها و دولت–هاست.

اخبار

کامبیز نوروزی حقوقدان:

ترور سردار سلیمانی، مصداق بارز نقض حقوق بین الملل

یک حقوقدان با بیان اینکه روابط بین الملل اکنون بیش از همیشه عاری از حقوق و اخلاق شده و صرفا بر مدار قدرت بی‌مهار حرکت می کند، گفت: اقدام آمریکا در ترور سردار سپهبد قاسم سلیمانی در خاک عراق شاهد این مدعا و مصداق بارز نقض حاکمیت این کشور و حقوق بین الملل است. کامبیز نوروزی افزود: دولت ایالات متحده هر چند در طول دهه های گذشته کمتر به حقوق بین الملل توجه داشته و در سیاست بین المللی برای جلب منافع خود از هیچ عمل نامشروعی امتناع نکرده اما در دوره ریاست جمهوری دونالد ترامپ به شکل آشکارتر و بسیار گسترده تری موازین و معیارهای حقوق بین الملل را نادیده می گیرد.

وی با تاکید بر اینکه آمریکا، عمدتا با تکیه بر زور به نقض حقوق بین الملل می پردازد، خاطر نشان کرد: اقدام ایالات متحده آمریکا در حمله به سردار سلیمانی و همراهان وی در خاک عراق از سویی مصداق بارز نقض حق حاکمیت عراق است زیرا عراق به عنوان یک کشور مستقل، عضوی از سازمان ملل متحد است و مثل هر کشور دیگر دارای حق حاکمیت دارد.

نوروزی افزود: از سویی دیگر آمریکا در حالی اقدام به هدف گیری مستقیم و کشتار سردار قاسم سلیمانی و همراهان وی کرده که دولت های آمریکا و ایران به رغم همه بحران ها، در حال جنگ نیستند. این حمله و کشتار، قصدی جز ارعاب نمی تواند داشته باشد و مصداق بارز تروریسم بین الملل است. این فعال حقوق رسانه ادامه داد: ادعاهایی هم که ترامپ در مورد توجیه این عملیات دارد، هیچکدام از نظر موازین حقوق بین الملل درست نیست.

نوروزی در بخشی دیگر از این گفت وگو درباره شخصیت فرمانده شهید سپاه قدس نیز گفت: سپهبد سلیمانی شخصیتی بود که در جامعه ایران از محبوبیت خاصی برخودار بود، همین امر باعث دردناک تر شدن ابعاد و جنبه های مختلف این واقعه است. وی ادامه داد: یکی از ممیزات قابل اعتنای سردار سلیمانی این بود که در تمامی اخبار منتشر شده از ایشان، شخصیتی کاملا نظامی از خودنشان دادند به این معنا که وظایف خود را به عنوان یک فرمانده سپاه قدس در قالب یک شخصیت نظامی به انجام می رساندند. نوروزی تصریح کرد: شخصیتی که بیش از هر چیز در پی ایجاد امنیت کشور در برابر نیروهای خارجی است. در واقع سردار سلیمانی چه در سال های دفاع مقدس و چه در دورانی که فرماندهی سپاه قدس را برعهده داشت، بیشترین تلاش را برای حفظ امنیت کشور در برابر دولت های خارجی به انجام می رساند و در مسائل داخلی چندان نامی از وی نبود. این حقوقدان توضیح داد: این همان چیزی است که از نیروی نظامی انتظار می رود و باعث محبوبیت سردار سلیمانی در جامعه ایرانی شد. وی در تمام این سال ها از موقعیت خود در مسائل سیاست داخلی کشور استفاده نکرد و این ویژگی بسیار حائز اهمیت و عبرت آموز است.

سخنگوی سپاه تشریح کرد

جزئیات تشییع پیکر سردار سلیمانی در ایران

سخنگوی سپاه پاسداران آخرین وضعیت برنامه‌های مراسم تشییع پیکر سپهبد شهید قاسم سلیمانی در ایران را تشریح کرد. سردار رمضان شریف سخنگوی سپاه در نشست خبری تشریح جزئیات آئین استقبال، وداع، تشییع و تدفین پیکر سپهبد شهید حاج قاسم سلیمانی، اظهار داشت: امروز مراسم تشییع ایشان بحمدالله با شکوه قابل توجهی در عراق برگزار شد. وی افزود: روز یکشنبه صبح پیکر ایشان ساعت ۷:۳۰ تا ۹:۳۰ در اهواز خواهد بود. مردم و عشایر خوزستان به جهت سابقه حضور ایشان در دوران دفاع مقدس و اینکه این استان نماد دفاع مقدس است درخواست حضور پیکر ایشان را داشتند که مورد موافقت فرمانده کل سپاه قرار گرفت. سردار شریف ادامه داد: پس از آن در ساعت ۱۲:۳۰ تا ۱۳ پیکر ایشان به مشهد مقدس منتقل خواهد شد که جزئیات و محل این مراسم توسط فرمانده سپاه استانی اعلام خواهد شد. سخنگوی سپاه با اشاره به جزئیات مراسم در تهران، اظهار داشت: پس از اتمام مراسم در مشهد مقدس، یکشنبه بعدازظهر پیکر ایشان به تهران منتقل می‌شود و ساعت ۱۹:۳۰ تا ۲۲:۳۰ مراسم وداع با پیکر این شهید بزرگوار در مصلی تهران برگزار می‌شود. وی گفت: مراسم تشییع جنازه و نماز بر پیکر این شهید عزیز از ساعت ۸ صبح روز دوشنبه در دانشگاه تهران برگزار خواهد شد و پس از آن پیکر ایشان از مسجد دانشگاه تهران به سمت میدان آزادی تشییع خواهد شد. سردار شریف خاطرنشان کرد: پس از تشییع در تهران، مراسم کوتاهی از ساعت ۱۴ تا ۱۶ در حرم حضرت معصومه برگزار خواهد شد و پس از آن پیکر ایشان به کرمان منتقل خواهد شد. سخنگوی سپاه پاسداران با بیان اینکه مجموعه شورای هماهنگی تبلیغات اسلامی و سپاه و همه نهادها

درباره سطح اکسیژن خون بیشتر بدانید!

افراد مبتلا به بیماری های مزمن از جمله آسم، بیماری قلبی، و بیماری مزمن انسدادی ریه ممکن است به نظارت بر سطح اکسیژن خون خود نیاز داشته باشند.

سطح اکسیژن خون شما معیاری از میزان اکسیژنی است که گلبول های قرمز خون حمل می کنند. بدن شما به دقت سطح اکسیژن خون را تنظیم می کند. حفظ تعادل درست خون اشباع شده با اکسیژن برای سلامت انسان بسیار حیاتی است.

به نقل از "هلث لاین"، بیشتر کودکان و بزرگسالان نیازی به نظارت بر سطح اکسیژن خون خود ندارند. در حقیقت، بسیاری از پزشکان آن را تا زمانی که فرد نشانه هایی از بروز یک مشکل مانند تنگی نفس یا سینه درد را نشان ندهد، آن را اندازه گیری نمی کنند.

با این وجود، افراد مبتلا به بیماری های مزمن از جمله آسم، بیماری قلبی، و بیماری مزمن انسدادی ریه ممکن است به نظارت بر سطح اکسیژن خون خود نیاز داشته باشند.

در این موارد، نظارت بر سطح اکسیژن خون می تواند به بررسی موثر بودن درمان یا نیاز به اصلاح و تنظیم مجدد آن کمک می کند.

◆سطح اکسیژن خون چگونه اندازه گیری می شود؟

سطح اکسیژن خون شما می تواند از طریق دو آزمایش مختلف اندازه گیری شود:

◆گاز خون سرخرگی

گاز خون سرخرگی یک آزمایش خون است که در آن سطح اکسیژن خون فرد اندازه گیری می شود. همچنین، این آزمایش می تواند سطح گازهای دیگر و همچنین pH خون وی را تعیین کند. آزمایش گاز خون سرخرگی بسیار دقیق اما روشی تهاجمی است.

برای انجام آزمایش گاز خون سرخرگی، پزشک نمونه خون را به جای یک سیاهرگ از یک سرخرگ دریافت می کند. برخلاف سیاهرگ ها، سرخرگ ها دارای نبضی قابل احساس هستند. همچنین، خون گرفته شده از سرخرگ ها حاوی اکسیژن است، در شرایطی که خون سیاهرگی این گونه نیست.

سرخرگ مچ دست برای گرفتن نمونه خون استفاده می شود زیرا در مقایسه با دیگر قسمت های بدن به راحتی قابل احساس است.

اما مچ دست منطقه ای حساس است و دریافت نمونه خون از این قسمت در مقایسه با یک سیاهرگ نزدیک به آرنج موجب احساس درد و ناراحتی بیشتر برای فرد می شود.

◆پالس اُکسی متر

پالس اُکسی متر دستگاهی است که برای اندازه گیری مقدار اشباع اکسیژن خون استفاده می شود. این کار از طریق ارسال نور فروسرخ به مویرگ ها در انگشت دست، انگشت پا یا لاله گوش و اندازه گیری نور منعکس شده از گازها انجام می شود.

یک خوانش با استفاده از پالس اُکسی متر درصد اشباع اکسیژن مویرگی محیطی یا SpO۲ را نشان می دهد. این آزمایش از پنجره خطای دو درصدی برخوردار است به این معنی که خوانش ممکن است دو درصد بیشتر یا کمتر از سطح واقعی اکسیژن خون باشد.

این آزمایش ممکن است از دقت کمتری در مقایسه با آزمایش گاز خون سرخرگی برخوردار باشد، اما انجام آن برای پزشکان بسیار آسان است. از این رو، آنها برای خوانش های سریع از آن استفاده می کنند.

مواردی مانند لاک ناخن تیره یا دمای پایین اندام ها می توانند موجب ارائه خوانشی پایین تر از حد عادی توسط پالس اُکسی متر شوند. از این رو، پزشک شما ممکن است پیش از استفاده از این روش یا در صورت پایین بودن غیر عادی نتایج، هرگونه لاک ناخن را پاک کند.

روش پالس اُکسی متر غیرتهاجمی است، از این رو، خود فرد نیز می تواند آن را انجام دهد. شما می توانید دستگاه پالس اُکسی متر را به راحتی خریداری کنید. پیش از استفاده از این دستگاه در خانه با پزشک خود درباره چگونگی تفسیر نتایج صحبت کنید

◆سطوح مختلف اکسیژن خون

اندازه گیری اکسیژن خون به نام سطح اشباع اکسیژن شناخته می شود. در مختصرنویسی پزشکی و هنگام استفاده از یک آزمایش گاز خون سرخرگی ممکن است به آن PaO۲ و در زمان استفاده از پالس اُکسی متر Sat O۲ یا (SpO۲) گفته شود. راهنماهای زیر به شما در درک معنی نتایج آزمایش کمک خواهد کرد:

عادی: سطح عادی اکسیژن در آزمایش گاز خون سرخرگی برای ریه های سالم بین ۸۰ تا ۱۰۰ میلیمتر جیوه (mm Hg) است. در موارد استفاده از دستگاه پالس اُکسی متر، خوانش عادی سطح اکسیژن خون (SpO۲) معمولا بین ۹۵ تا ۱۰۰ درصد است.

با این وجود، در موارد ابتلا به بیماری مزمن انسدادی ریه یا بیماری های ریوی دیگر، این محدوده ها ممکن است در نظر گرفته نشوند. پزشک محدوده طبیعی برای شرایط هر بیمار را به وی اطلاع می دهد. به عنوان مثال، افراد مبتلا به بیماری مزمن انسدادی ریه می توانند دارای سطوح پالس اکسی متر (SpO۲) بین ۸۸ تا ۹۲ درصد باشند.

پایین تر از حد عادی: سطح پایین تر از حد عادی اکسیژن خون به نام هیپوکسمی شناخته می شود. هیپوکسمی اغلب مساله ای نگران کننده است. هرچه سطح اکسیژن پایین تر باشد، هیپوکسمی شدیدتر است. این می تواند به بروز عوارضی در بافت ها و اندام های بدن منجر شود.

به طور معمول، یک خوانش PaO۲ زیر ۸۰ میلی متر جیوه یا SpO۲ زیر ۹۵ درصد پایین در نظر گرفته می شود. آگاهی از سطح عادی اکسیژن خون، به ویژه اگر به یک بیماری مزمن ریه مبتلا هستید برای شما اهمیت دارد.

پزشک می تواند توصیه هایی را درباره محدوده قابل قبول سطوح اکسیژن خون شما ارائه کند.

بالاتر از حد عادی: اگر بدون کمک تنفس می کنید، افزایش بیش از حد سطوح اکسیژن خون به سختی رخ می دهد. در بیشتر موارد، سطوح بالای اکسیژن خون در افرادی دیده می شود که از منابع مکمل اکسیژن استفاده می کنند. این شرایط از طریق آزمایش گاز خون سرخرگی قابل تشخیص است.

◆علائم سطوح پایین اکسیژن خون

زمانی که سطح اکسیژن خون شما از محدوده عادی خارج می شود، ممکن است علائم زیر را تجربه کنید:

-تنگی نفس
-سینه درد
-سردرگمی
-سردرد
-ضربان سریع قلب
-بی قراری
-سرگیجه
-فشار خون بالا
-عدم هماهنگی
-اختلالات بینایی

در صورت تداوم سطوح پایین اکسیژن خون، فرد ممکن است علائم سیانوز را نشان دهد. نشانه مشخص این شرایط تغییر رنگ بستر ناخن ها، پوست و غشاهای مخاطی به آبی است.

سیانوز به عنوان یک وضعیت اضطراری در نظر گرفته می شود. در صورت مواجهه با این شرایط باید کمک پزشکی فوری دریافت کنید. سیانوز می تواند به نارسایی تنفسی منجر شود که می تواند زندگی فرد را در معرض خطر قرار دهد.

◆تنظیم سطح اکسیژن خون

اگر سطح اکسیژن خون شما بیش از حد پایین است، ممکن است به تقویت اشباع اکسیژن نیاز باشد. این کار اغلب از طریق مکمل اکسیژن انجام می شود.

استفاده از مکمل اکسیژن باید توسط پزشک تجویز شود. پیروی از توصیه های پزشک درباره چگونگی استفاده از آن برای پرهیز از بروز علائم اهمیت دارد.

◆دلایل سطوح پایین اکسیژن خون

از شرایطی که می توانند اثر منفی بر سطوح اکسیژن خون داشته باشند می توان به موارد زیر اشاره کرد:

-بیماری مزمن انسدادی ریه، از جمله برونشیت مزمن و آمفیزم
-آسم
-از کار افتادن ریه
-کم خونی یا آنمی
-نقایص مادرزادی قلب
-بیماری قلبی
-آمبولی ریوی

این شرایط ممکن است ریه ها را از دریافت هوای حاوی اکسیژن به میزان کافی و دفع دی اکسید کربن باز دارند. به همین ترتیب، اختلالات و مشکلات خونی در دستگاه گردش خون ممکن است خون را از جذب اکسیژن کافی و انتقال آن در سراسر بدن باز دارند.

هر یک از این مشکلات یا اختلالات می توانند به افت سطوح اشباع اکسیژن منجر شوند. با کاهش سطوح اکسیژن خون، شما ممکن است با بروز علائم هیپوکسمی مواجه شوید.

افراد سیگاری ممکن است خوانش پالس اُکسی متر بالا و نادرست را شاهد باشند. سیگار کشیدن موجب انباشت مونوکسید کربن در خون می شود. پالس اُکسی متر نمی تواند تفاوت بین این گاز و اکسیژن را بیان کند. اگر فردی سیگاری و نیازمند آگاهی از سطح اکسیژن خون خود هستید، یک آزمایش گاز خون سرخرگی ممکن است تنها روش برای دریافت خوانش های دقیق باشد.

◆چه زمانی باید به پزشک مراجعه کنید

افرادی که موارد زیر را تجربه می کنند باید برای بررسی دقیق شرایط به پزشک مراجعه کنند:

-تجربه تنگی نفس شدید و ناگهانی
-تجربه تنگی نفس هنگام استراحت
-تنگی نفس شدید که طی ورزش یا فعالیت بدنی بدتر می شود
-بیدار شدن ناگهانی از خواب همراه با تنگی نفس یا احساس خفگی

حضور در ارتفاع بالا (بیش از ۲,۴۰۰ متر یا ۸,۰۰۰ فوت) و تجربه تنگی نفس شدید همراه با سرفه، ضربان سریع قلب و احتباس مایع

۵ روش طبیعی برای مبارزه با عفونت های باکتریایی

عفونت ها می توانند در نتیجه تماس با یک منبع باکتری شکل بگیرند. این تماس اغلب به سرفه، سرماخوردگی، گلودرد میکروبی، مشکلات دستگاه ادراری، و حتی راش ها و مشکلات پوستی دیگر منجر می شود. در شرایطی که بیشتری عفونت های باکتریایی جدی نیستند، عدم رسیدگی و درمان می تواند به معنای وخیم تر شدن شرایط عفونت و انتقال آن به افراد دیگر باشد.

در شرایطی که آنتی بیوتیک ها روشی رایج برای درمان عفونت های باکتریایی هستند، برخی انواع باکتری ها در برابر این داروها مقاوم شده و همچنین آنتی بیوتیک ها می توانند موجب عوارض جانبی ناخوشایند در برخی افراد شوند. اگرچه هنگام ابتلا به عفونت یا تشدید آن باید با پزشک خود درباره روش درمان این شرایط صحبت کنید، برخی گزینه های طبیعی نیز وجود دارند که می توانند در این زمینه به شما کمک کنند

◆مقابله با عفونت ها با سیر

اگرچه سیر یک ماده غذایی با بویی ناخوشایند است اما فواید سلامت قابل توجهی را ارائه می کند. سیر خام دارای خواص آنتی بیوتیک طبیعی است که بیشتر از ترکیبی به نام آلیسین سرچشمه می گیرند. این ترکیب خواصی شبیه به پنی سیلین ارائه می کند.

در همین راستا، مصرف دو تا چهار حبه سیر خام خرد شده یا ۶۰۰ تا ۱,۲۰۰ میلی گرم عصاره سیر کهنه توصیه شده است.

◆مقابله با عفونت ها با سرکه سیب

گلودرد میکروبی یا استرپتوکوکی شرایطی بسیار دردناک است که با تب نیز همراه است. عدم درمان این شرایط می تواند به عوارضی مانند عفونت های گوش و حتی تب روماتیسمی منجر شود.

غرغره کردن سرکه سیب رقیق شده در آب گرم یک روش طبیعی برای مقابله با گلودرد میکروبی است. شما می توانید یک تا سه قاشق چایخوری سرکه سیب را در یک لیوان آب رقیق کنید. همچنین، شما می توانید این محلول رقیق شده را طی روز جرعه جرعه بنوشید.

◆مقابله با عفونت ها با ویتامین C

عفونت های دستگاه ادراری شرایطی بسیار شایع هستند و می توانند موجب الگوهای دفع ادرار نامنظم و همچنین احساس درد و ناراحتی هنگام دفع ادرار شوند. خوشبختانه، مصرف آب فراوان و ویتامین C می تواند به بهبود یک عفونت دستگاه ادراری کمک کند.

افزایش مصرف آب در وهله نخست به دفع باکتری های مشکل ساز کمک می کند. افزایش دریافت ویتامین C نیز ادرار را اسیدی تر ساخته و از رشد باکتری ها، چه به یک عفونت مبتلا باشید یا خیر، جلوگیری می کند. از منابع غذایی خوب برای ویتامین C می توان به میوه های خانواده مرکبات، فلفل دلمه ای قرمز و کلم بروکلی اشاره کرد.

◆مقابله با عفونت ها با پروبیوتیک ها

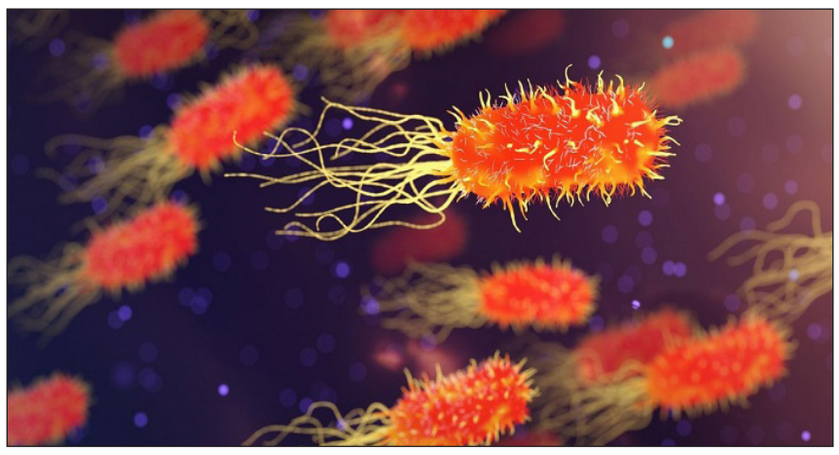

عفونت های مخمری واژن هر ساله میلیون ها زن را تحت تاثیر قرار می دهند. این شرایط اغلب حالت مزمن دارد و می تواند چند بار در سال رخ دهد. به نظر می رسد پروبیوتیک ها می توانند به درمان موثر عفونت های مخمری کمک کنند.

در شرایطی که مدارک چندانی مبنی بر این که دریافت پروبیوتیک ها از طریق مصرف ماست می تواند تغییرات مثبتی ایجاد کند یا خیر وجود ندارند، یک مطالعه در ایتالیا نشان داد که وارد کردن یک قرص پروبیوتیک به صورت مستقیم در واژن به کاهش ۸۷ درصدی در عفونت ها کمک کرده است. از دیگر درمان های طبیعی برای عفونت های مخمری می توان به اسید بوریک، روغن درخت چای و سیر خام اشاره کرد.

◆مقابله با عفونت ها با روغن زیتون

عفونت های گوش میانی شرایطی شایع به ویژه بین کودکان هستند. کودکان شاید همواره نتوانند مواجهه با یک مشکل را بیان کنند اما علائمی مانند تب و کشیدن و مالیدن گوش می توانند علائمی از این شرایط باشند. روغن زیتون یکی از گزینه هایی است که می توانید برای درمان عفونت گوش استفاده کنید

شما می توانید روغن زیتون را اندکی گرم کرده و از یک قطره چکان برای ریختن چند قطره از آن در گوش استفاده کنید. بهتر است چند دقیقه در همان حالت باقی مانده تا روغن از گوش خارج نشود و این کار را تا زمانی که درد از بین برود دو یا سه بار در روز تکرار کنید. توجه داشته باشید که عفونت های گوش می توانند به واسطه ویروس شکل گرفته باشند، از این رو، حتی اگر علائم با استفاده از روغن زیتون تسکین یابند بهتر است برای پیشگیری از عوارض بیشتر به پزشک مراجعه کنید.

فواید قره قروت را دست کم نگیرید

قره قروت یکی از خوراکی های ترش مزه و پرطرفدار است که با وجود فواید بسیار، زیاده روی در خوردن آن عوارض خطرناکی دارد.

در این گزارش جدیدترین دانستنی های روز پزشکی که هر روز با آن سر و کار دارید را دنبال می کنیم.

◆فواید و مضرات قره قروت

خوشمزه ترین ماده غذایی در بین خوراکی ها قره قروت است که از لبنیات گرفته می شود. این ماده خوراکی از خواص بی نظیری برخوردار است. قره قروت از حرارت دادن آب ماست، کشک یا دوغ به مدت زیاد به دست می آید.

یکی از مهم ترین فواید قره قروت این است که برخلاف بقیه ترشی ها پایه لبنی دارد. بسیاری از افراد به دلیل مزه ترش آن است که به خوردن آن علاقمند هستند. قره قروت مانند دیگر لبنیات برای پیشگیری از پوکی استخوان بسیار مفید است. زیرا حاوی پروتئین، کربوهیدرات و چربی زیادی است.

باید بدانید هر ۱۰۰ گرم قره قروت حاوی ۲۴۰ کیلوکالری مقداری است که می تواند بخشی از انرژی مورد نیاز روزانه بدن را تأمین کند. پروتئین موجود در این فرآورده نقش ساختاری و استحکامی در بدن به ویژه عضلات دارد، به رشد و نمو هم کمک می کند.

قند موجود در قره قروت از نوع لاکتوز است که از بهترین قندهای طبیعی است و انرژی کمتری نسبت به قند معمولی دارد. لاکتوز در طی فرآیند تولید قره قروت شکسته شده و به قند ساده تر تبدیل می شود، بنابراین مصرف قره قروت برای افرادی که دچار عدم تحمل لاکتوز شیر هستند، مشکلی ایجاد نمی کند. سایر املاح و مواد مغذی موجود در این فرآورده نیز در فعال سازی آنزیم ها و ویتامین ها، مقاومت بدن در برابر بیماری های عفونی نقش موثری دارند. از آنجایی که قره قروت حاوی اسیدهای آلی است، ضدعفونی کننده لوله گوارش بوده و باعث جلوگیری از رشد باکتری های مضر در لوله گوارش می شود.

روش های آبگیری مختلفی برای قره قروت وجود دارد که ۲ نوع عمده آن شیوه گرمادهی و غربالی است. اگر آبگیری به شیوه گرمادهی انجام شده باشد، می توان گفت که میزان موادی مانند کلسیم در یک حجم واحد از محصول بیشتر است، اما اگر این آبگیری به روش غربالی صورت بگیرد، ممکن است این مواد همراه آب اضافی غربال شده باشند و نمی توان در این مورد با اطمینان صحبت کرد.

از ویژگی های دیگری که برای این خوراکی می توان گفت، میزان کلسیم نسبتاً مناسب آن است که حتی در برخی موارد توصیه می شود که والدین آن را برای کودکان جایگزین تنقلات ترش مزه و مضر دیگر کنند.

◆مضرات مصرف قره قروت

البته از آنجایی که برای تهیه قره قروت نمک زیادی مصرف می شود، خوردن آن برای افراد دارای فشار خون بالا خطرناک است. میزان اسیدیته قره قروت است و زیاده روی در مصرف آن به مینای دندان آسیب خواهد زد و باعث خرابی و پوسیدگی دندان ها می شود. اسیدی کردن خون از مهمترین مضرات زیاده روی در مصرف قره قروت بوده که باعث مشکلاتی نظیر ناراحتی های قلبی عروقی، مشکلات مغزی از جمله ضعف حافظه و نیز مشکلات گوارشی، ناراحتی های معده می شود. اسید لاکتیک موجود در قره قروت، فعالیت نرون های مغزی را به شدت کاهش می دهد و چون این ماده غذایی حاوی مقادیر بسیار زیاد اسید لاکتیک بوده، افراط در مصرف آن برای مغز انسان بسیار مضر است. با مصرف زیاد و بی رویه آن افراد ممکن است به انواع بیماری های قلب و عروق، خورده شدن دیواره سرخرگ ها و سیاهرگ ها، ضعف حافظه، آلزایمر، دیابت، سرطان، ضعف سیستم ایمنی بدن، بیماری های سیستم عصبی مانند بیماری خطرناک MS، پوکی استخوان، خرابی و فساد دندان ها، لقی دندان ها، ضعف اعصاب و تشنج دچار شود.

اعمال جراحی که سلامتی زنان جراح را به خطر می اندازد

استفاده از برخی تجهیزات در حین عمل جراحی و استشمام بوی انواع مواد سمی می تواند مادر شدن را به رویایی دست نیافتنی برای زنان جراح تبدیل کند.

کارشناسان در جدیدترین مطالعه های خود دریافتند دود حاصل از پرتو لیزر برای برش بافت در زمان جراحی و یا کار با دستگاه های ساطع کننده اشعه و انجام کاربری پرتو درمانی می تواند زنان جراح را در معرض خطر افزایش ناباروری و سقط جنین یا به دنیا آوردن کودکان مبتلا به نقص مادرزادی و سرطان قرار دهد. بنابر مطالعه های انجام شده بیش از ۲۰ درصد جراحان در کشور آمریکا زنان هستند و از این تعداد درصد بالایی مشغول گذراندن دوره های درمان ناباروری برای افزایش شانس فرزندآوری هستند.

تحقیق های مرکزی علمی نشان می دهد برخی اعمال جراحی و لزوم استفاده از برخی تجهیزات پزشکی می تواند سبب بروز مشکل های ناباروری و تاخیر در باروری در بانوان جراح شود. کارشناسان برای رفع این مشکل، استفاده از سیستم تهویه مناسب و توجه بیشتر به هشدارها در زمان کار با تجهیزات پرتوزا را به بانوان پزشک توصیه می کنند. یافته های پیشین هم نشان داده است جراحان زن به نسبت دیگر مشاغل پزشکی با خطرهای سلامت بیشتری مواجه هستند. بنا بر تحقیق های انجام شده در زمان انجام یک عمل جراحی، فرد جراح در معرض استشمام بیش از ۲۵ نوع ماده شیمیایی مختلف است که بسیاری از آنها با اثرگذاری بر سلامت انسان می توان جراح را دچار خطر ناباروری یا تولد نوزاد کم وزن یا دچار نقص مادر زادی و بروز زایمان زودرس قرار دهد.

تیم دانشمندان این مرکز علمی اعلام کرده اند بانوان جراح دارای توانمندی های فراوان در زمان جراحی هستند و مطالعه ها نشان می دهد بیش از مردان به دقت در زمان جراحی و پیگیری وضعیت بیمار پس از جراحی می پردازند، اما برای جلوگیری از ابتلا به بیماری های مرتبط با ناباروری باید توجه بیشتری به تهویه محل اتاق جراحی و هشدارهای پزشکی داشته باشند.

در زمان جراحی وسایل نوک تیز و برنده، پرتوهای اشعه ایکس و بخارهای سمی تولید شده در اتاق عمل می تواند خطری جدی برای سلامت بانوان جراح باشند.

مطالعه ها همچنین نشان داده است سن فرزند آوری در بانوان جراح به نسبت زنان شاغل در دیگر شغل ها بیشتر است و از جمله دلایل آن محدویت بارداری برای انجام کارهای جراحی و پزشکی، الزام به کار در ساعت های طولانی شیفت و استرس فراوان کار را می توان نام برد.

محققان با مطالعه بر روی بانوان جراح که در معرض پرتو درمانی بیماران خود قرار دارند دریافتند آنها با درصد بالایی در معرض خطر مرگ جنین در رحم، کاهش رشد جنین در طول دوران بارداری، بروز نقص مادرزادی نوزاد بدو تولد، میکروسفالی (اندازه کوچک مغز در زمان تولد)، مشکل های شناختی نوزاد پس از تولد و بروز سرطان اطفال قرار دارند.

از جمله مواد شیمیایی معروفی که در زمان جراحی در اتاق عمل وجود دارد می توان تولوئن را نام برد که در دود حاصل از برش بافت ها ایجاد می شود و زمینه ساز ناباروری و انواع مشکل در جنین و نوزاد متولد شده است.

ماده شیمیایی خطرناک مشهور دیگر ۲,۱-dichlorethane دی کلرواتان است که سبب نازایی و سقط جنین در بانوان می شود و مطالعه درباره اثرهای آن به وسیله محققان در دست انجام است. از دیگر خطرهای جانبی انجام عمل جراحی برای بانوان جراح، احتمال ابتلا به بیماری های منتقل شونده از راه خون از جمله هپاتیت نوع B و C، ابتلا به HIV و بیماری هایی از این دسته است.

همچنین شیفت های کاری بیش از ۴۰ ساعت کار در طول هفته می تواند خطر زایمان زودرس و تولد نوزادان نارس را افزایش دهد. به گفته محققان رعایت دقیق استانداردهای ایمنی و بهداشتی در مراکز درمانی و طراحی سیستم های تهویه مناسب برای خارج کردن سریع دودهای سمی تولید شده در اتاق عمل می تواند از بروز این مشکل ها به میزان فراوان جلوگیری کند.

توصیه ها و هشدارها

روش طبیعی برای ترمیم موهای آسیب دیده

از شر موهای خشک خلاص شوید

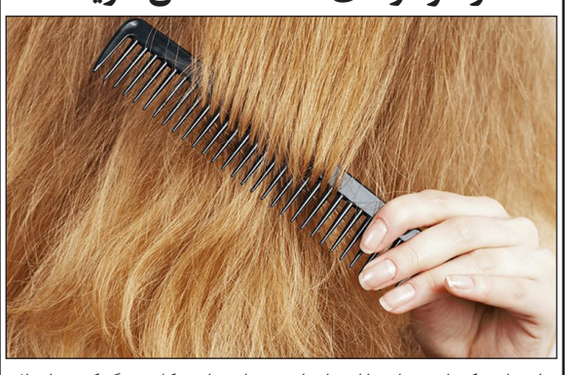

استفاده مکرر از سشوار و یا استفاده از روش هایی مانند دکلره و رنگ کردن یا صاف کردن می تواند باعث خشک شدن و صدمه زدن به موهای شما شود. موهای خشک بیشتر مستعد شکستگی و آسیب دیدگی هستند؛ به همین منظور در این مقاله به معرفی روش های طبیعی و خانگی درمان و تقویت موهای خشک و آسیب دیده می پردازیم.

درست است که ژنتیک و مسائل بهداشتی ارتباط مستقیمی با سلامت مو دارند اما کارهای بسیاری وجود دارد که ممکن است به صورت روزمره انجام دهید، بدون آن که متوجه شوید که باعث آسیب به موهای شما می شود. بنابراین اولین قدم برای پایان دادن به خشکی و آسیب دیدگی مو، تغییر برخی از عادت های روزانه است. این عادت ها عبارت اند از: - شانه کردن موهای مرطوب - خشک کردن موهای خیس با حوله و سشوار - صاف کردن مو با اتو - رنگ و دکلره - شستن بیش از اندازه مو با شامپو - شستن مو با آب گرم - استرس

◆چگونه موهای آسیب دیده را درمان کنیم؟

مشکلات مو بسیارند و هر کدام علتی دارند. ریزش مو، سفید شدن مو، خارش و شوره مو، خشکی و آسیب دیدگی و... دیگر از عواملی هستند که می توانند زیبایی موها را تحت تأثیر قرار دهند و از آنجایی که مو نیمی از زیبایی زنان را تشکیل می دهد، درمان و تقویت هر کدام از این عوامل بسیار حائز اهمیت است. خشکی و شکنندگی مو یکی از آن مشکلاتی است که زنان زیادی در اثر رنگ و دکلره گرفتار آن می شوند اما پیروی از روش های طبیعی و خانگی زیر تا حد زیادی می تواند در ترمیم و تقویت موهای آسیب دیده به شما کمک کند:

۱- چای سیاه

چای یک تقویت کننده و شستشوی عالی برای مو است که درخشش طبیعی به موهای شما می بخشد. بعد از شستن مو با شامپو، سر خود را با چای تازه دم کرده و شیرین نشده به عنوان شستشوی نهایی بشویید. این روش باعث تقویت رنگ مو می شود و شما می توانید هر چند بار دوست دارید از این ترفند استفاده کنید.

۲- روغن زیتون

نصف فنجان روغن زیتون را گرم کنید و مراقب باشید جوش نیایید. این روغن را روی موهای خود ماساژ داده و آن را با کلاه دوش پوشانده و روی آن حوله ببندید. بگذارید روغن حداقل ۴۵ دقیقه روی سرتان بماند. سپس آن را با شامپو بشویید.

۳- سرکه سیب

۲ قاشق غذاخوری سرکه سیب را با یک فنجان آب مخلوط کرده و موهای خود را با آن تمیز کنید؛ پس از ۵ الی ۱۵ دقیقه موها را با نرم کننده بشویید. این کار را هر دو هفته یک بار انجام دهید.

۴- تخم مرغ و روغن زیتون

۲ زرده تخم مرغ و ۲ قاشق غذاخوری روغن زیتون را با مقدار کمی آب در یک کاسه مخلوط کنید تا یکدست شود. موهای خود را به چهار بخش تقسیم کرده و شروع به استفاده از مخلوط کنید؛ می توانید مخلوط را روی سطح مو و یا فقط به انتهای آن بمالید. هنگامی که موی خود را کاملاً با روغن و تخم مرغ ماساژ دادید، آن را برای یک تا ۲ ساعت با کلاه دوش بپوشانید و سپس با شامپو یا نرم کننده عاری از سولفات شسته و با آب ولرم آبکشی کنید.

۵- روغن نارگیل

روغن نارگیل یک نرم کننده عالی برای مو است زیرا این ماده دارای اسید لوریک، اسید کاپریک و ویتامین E است که به ترمیم مو کمک می کند؛ بنابراین ۳ قاشق غذاخوری روغن نارگیل را برای چند ثانیه روی حرارت قرار دهید تا گرم شود. این روغن را روی پوست سر ماساژ داده و تا نوک موها بکشید. هنگامی که مو و پوست سر را به طور کامل با روغن مرطوب کردید، موهای خود را با حوله داغ بپوشانید و ۴۵ دقیقه صبر کنید. درنهایت موهای خود را با آب ولرم آبکشی نمایید. این کار را دو تا سه بار در هفته انجام دهید.

۶- جوش شیرین

جوش شیرین یک ماده موثر برای از بین بردن ناخالصی موهای شما است. این مخلوط باعث می شود موهای شما نرم و مرطوب شود؛ بنابراین ۴/۱ فنجان جوش شیرین را با ۲/۱ لیوان نرم کننده مخلوط کرده و آن را از ریشه تا نوک موهایتان بکشید. هنگامی که موهای شما به طور کامل در مخلوط قرار گرفت، آن را با یک کیسه پلاستیکی یا کلاه دوش بپوشانید، سپس یک حوله گرم را روی کیسه پلاستیکی ببندید و یک ساعت صبر کنید. سپس موهای خود را با آب ولرم بشویید. این کار را یک بار در ماه تکرار کنید.

۷- موز

شاید از مالیدن موز به موهایتان تعجب کنید اما هنگامی که موز با روغن زیتون و عسل ترکیب شود، ترکیب مطلوبی را برای موهای خشک و آسیب دیده ایجاد می کند زیرا موز حاوی ویتامین های B، C و E است که حالت ارتجاعی مو را بهبود می بخشد و از مواردی مانند شکستن و آسیب دیدگی جلوگیری می کند؛ بنابراین یک عدد موز رسیده را با دو قاشق غذاخوری روغن زیتون و یک قاشق غذاخوری عسل ترکیب کرده و خوب مخلوط کنید. این مخلوط را روی موهای خود بمالید. سپس موهایتان را با کلاه دوش پوشانده و ۳۰ دقیقه صبر کنید. درنهایت آن را با آب و شامپو بشویید. این کار را یک بار در هفته انجام دهید.

۸- آلوئه ورا

آلوئه ورا باعث تحریک رشد مو و درخشش و نرمی آن می شود. به ترمیم pH مو کمک می کند و سلول های مرده پوست سر را از بین می برد. کافی است یک قاشق غذاخوری آب لیمو و حداقل چهار قاشق غذاخوری ژله ی داخلِ برگِ آلوئه ورا را در یک کاسه مخلوط کرده، سپس روی موهای شامپو زده خود بمالید و پنج دقیقه صبر کنید. درنهایت آن را با آب ولرم بشویید..

هشدار درباره افزایش مصرف فست فود و نوشابه های گازدار

مدیرکل دفتر بهبود تغذیه وزارت بهداشت با بیان اینکه مصرف شیرینی ها، فست فودها و نوشابه های گازدار که فاکتورهای تغذیه ای خطرناک هستند بسیار زیاد است، گفت: این مواد نقش زیادی در ایجاد بیماری های غیر واگیر و چاقی دارند.

توجه به نوع مواد غذایی مصرفی روزانه و استفاده از منابع غذایی مفید در سبد تغذیه ای نقش بسیار زیادی در حفظ سلامتی جسمی و روانی افراد دارد؛ به طوری که تغذیه سالم مهم ترین فاکتور حفظ سلامت و طول عمر به شمار می رود.

زهرا عبدالهی مدیرکل دفتر بهبود تغذیه وزارت بهداشت در گفت وگو با خبرنگار سلامت خبرگزاری فارس، در پاسخ به این پرسش که «وضعیت تغذیه ای مردم چگونه است؟»، اظهار داشت: اکنون مصرف قند، نمک و چربی در رژیم غذایی مردم زیاد است؛ یعنی مصرف شیرینی ها، فست فودها نوشابه های گازدار و چیپس و پفک که فاکتورهای تغذیه ای خطرناک هستند و نقش زیادی در ایجاد اضافه وزن، چاقی و بیماری های غیر واگیر دارند، خیلی زیاد است.

وی با تأکید بر اینکه مردم باید سبزیجات، میوه ها، حبوبات، نان و غلات سبوس دار را بیشتر مصرف کنند، بیان داشت: یکی از اولویت های نظام سلامت در برنامه تغذیه، اصلاح الگوی تغذیه مردم است یعنی کاهش مصرف قند، نمک و چربی و از سوی دیگر افزایش مصرف حبوبات و منابع غذایی که حاوی فیبر هستند.

مدیرکل دفتر بهبود تغذیه وزارت بهداشت افزود: مصرف این مواد غذایی نقش مهمی در پیشگیری از اضافه وزن، چاقی و به دنبال آن پیشگیری از دیابت، انواع سرطان و بیماری های قلبی و عروقی دارد.

آگهی درخواست گواهی حصروراثت

خانم فاطمه باباگلی ف محمدعلی به شرح درخواستی که به شماره ۹۸۱۰۲۶ این شورا ثبت گردیده درخواست صدورگواهی انحصارو راثت نموده واعلام داشته که حبیب ضیا پورف حسین ش ش ۳۴۶ صادره ازبابلسر درتاریخ ۹۸/۹/۱۱ در اقامتگاه دائمی خودشهرستان بابلسر فوت نموده ووراث حین الفوت وی عبارتندازا: ۱ -هانیه ضیا پورف حبیب به ک م ۴۹۸۰۲۲۷۹۸ متولد ۷۸/۵/۱۱ دختر ۲ فاطمه باباگلی ف محمدعلی به ک م ۴۹۸۹۵۱۹۶۴۷ ت ۵۲/۷/۲ همسر ولاغیر انک شورا پس از انجام تشریفات مقدماتی درخواست مزبور را یک نوبت آگهی مینماید تاهرکسی اعتراضی داردویاوصیت نامه ای ازمتوفی نزداومیباشد ازتاریخ انتشار آگهی ظرف یکماه به این شورا مراجعه وتقدیم نماید والاگواهی صادرخواهدشد.

قاضی شعبه اول شورای حل اختلاف بابلسر علی اکبر رضانژادقادی ۸۶۰۵

آگهی مزایده مال غیر منقول

در خصوص پرونده کلاسه ۹۹۰۳۹۹ ۹۷۰۴۰۲۹۹۷ مدنی شوراله سیدقاسم علیپوررضایی علیه رمضانعلی بابازاده وهادی بابازاده مبنی برمطالبه وجه که مال غیر منقول شخص ثالث آقای مهدی بابازاده بشماره پلاک ثبتی ۵۴۹۲ از ۴ اصلی بخش ۱۲ بابلسر به مساحت ۲۷۱/۳۰ مترمربع توقیف گردیده که درعرصه این ملک که شمالاً بطول ۶۶/ ۶ متربه کوچه محصورمی باشد بنایی یک طبقه کف کرسی دارباد یوارومصالح بنایی وسقف شیروانی وبازیربنای تقریبی حدود ۹۶ مترمربع باسقف شیروانی احداث شده بطوریکه شامل ۲ اتاق خواب هال وپذیرایی بادرب وپنجره چوبی والومینیومی اشپزخانه باکابینت فلزی سطوح داخلی دیوارها وسقف از اندود گچ باامتیازات اب،گاز وبرق می باشد.که مراتب فوق توسط کارشناس رسمی دادگستری موردبازدیدقرار گرفته وارزش ششدانگ عرصه واعیان بانضمام حقوق تجاری متعلقه مغازه مزبور(سر قفلی)پلاک موصوف بمبلغ ۲/۰۰۰/۰۰۰/۰۰۰ ریال قیمت پایه ارزیابی که درتاریخ ۹۸/۱۱/۱ روزسه شنبه ازساعت ۱۰ الی ۱۱ صبح دراجرا احکام مدنی بابلسر بفروش خواهد رسیدکسانیکه بالاترین قیمت راباتوجه به نظریه کارشناس پرداخت نمایندبرنده مزایده خواهد بودبرنده مزایده بایدده درصدمبلغ پیشنهادی رافی المجلس واریزومابقی ثمن معامله راحداکثرظرف یکماه پرداخت نمایدهزینه نقل و انتقال بعهده خریدارمزایده می باشد.

۸۶۰۶ مدیراجرای احکام مدنی شورا دادگستری بابلسر—بابازاده

اخبار

استاندارقم:

قرائت‌خانه شبانه‌روزی درقم احداث شود

استاندار قم با انتقاد از نبود فضای شبانه‌روزی مطالعه در استان، گفت: قرائتخانه شبانه‌روزی برای استفاده تمام اقشار جامعه درقم احداث شود.

بهرام سرمست درشورای تخصصی سیاستگذاری کتابخانه‌های تخصصی قم، عدم‌وجود چنین مرکز شبانه‌روزی را یکی از کمبودهای اصلی استان به ویژه دررابطه با دانش آموزان پشت کنکوری و عموم مردم دانست که امکان مطالعه کافی را درمنازل خود ندارند.

وی اضافه کرد: فقدان قرائت‌خانه شبانه‌روزی درحالی در قم احساس می‌شود که فضاهای استعمال دخانیات و رستوران‌ها درتمام ساعت‌های شبانه روز فعال و آماده خدمات رسانی به مردم هستند. وی ظرفیت‌های بخش کتاب استان را یادآور شد و تاکید کرد: قم از نظر نشر کتاب‌های معارف دینی رتبه اول و در نشر کتاب های عمومی رتبه دوم کشور را دارد. سرمست بیان داشت: این استان درمقام نشر و کتابخانه‌های تخصصی و عمومی جایگاه بسیاری ویژه‌ای داشته و قم از منابع و مخازن اصلی اطلاعات درسطح کشور برخوردار است. وی تصریح کرد: تعداد کتابخانه‌های خصوصی دراستان قم از میانگین کشوری بالاتر است. استاندار قم گفت: کتابخانه آیت‌الله مرعشی نجفی به عنوان یکی از کتابخانه‌های مادر کشور از ظرفیت‌های مهم استان است که باید استفاده بهتری از صورت بگیرد. وی ظرفیت های نشر استان را مورد توجه قرار داد و تصریح کرد: قم از نظر غنا و دسترسی به منابع دسته اول از اعتبار و تشخص خاصی برخوردار است.

ظرفیت‌های فرهنگی کتابخانه‌های قم در تولید ثروت هدایت شود

سرمست گفت: کمیته ای برای تبدیل ظرفیت‌های فرهنگی کتابخانه‌های تخصصی به ظرفیت‌های اجتماعی و اقتصادی و افزایش فرهنگ و سرانه های مطالعه تشکیل و راه اندازی گردد. وی در ادامه تاکید کرد: در رابطه با ظرفیت‌های کتاب و منابع درقم حلقه‌های مفقوده فراوانی احساس شده و ظرفیت‌های موجود به مرحله بهره‌برداری و تولید علم و ثروت منتهی نمی‌شود. وی گفت: وجود کتاب‌هایی با عناوین مشترک در بین نهاد کتابخانه‌های استان فراوان بوده وباید مجمع «مکتا» نسبت به اشتراک گذاری واتصال آن به منابع قابل دسترسی برای علاقه‌مندان اقدام کند. سرمست خاطرنشان کرد: مجمع کتابخانه‌های تخصصی استان درمسیر تبدیل ظرفیت‌های فرهنگی کنونی خود به سرمایه های اجتماعی و ظرفیت‌های اقتصادی گام بردارد. وی افزود: نهاد کتابخانه‌های تخصصی استان در راستای تبدیل ظرفیت‌های فرهنگی و علمی خود به عنوان سرمایه‌های نمادین قدم بردارد. وی تاکید کرد: اتصال بین منابع کتابخانه‌های تخصصی و خصوصی به یکدیگر از ظرفیت‌های پنهان و مغفول مانده عرصه نشر و کتاب استان می باشد.

کتابخانه‌های تخصصی قم به تکنولوژی‌های نوین مجهز شوند

استاندار قم در ادامه عنوان کرد: نهاد کتابخانه‌های تخصصی برای دسترسی بیشتر پژوهشگران به منابع دست اول در مسیر تکنولوژی‌های نوین و در بستر فضای سایبر حرکت کند. وی گفت: با توسعه فضاهای مجازی مفاهیمی مانند جغرافیا و تاریخ در بسیاری از عرصه‌ها از بین رفته ودسترسی به اطلاعات درکوتاه‌ترین زمان ممکن صورت می گیرد.

وی عنوان کرد: قم از نظر سرانه مطالعه وضعیت مطلوب‌تری نسبت به شهرهای دیگر دارد اما با این وجود هنوز سرانه مراجعه و مطالعه کتاب وضعیت معنادار و مطلوبی نیست.

سرمست گفت: ملتی که بافرهنگ کتاب و کتابخوانی بیگانه باشد نمی تواند مسیر توسعه پایدار و متوازن را به درستی طی کند.

مدیرعامل منطقه‌ویژه‌سلفچگان:

تولیدکنندگان، رزمندگان خط مقدم جنگ اقتصادی هستند

مدیرعامل منطقه ویژه اقتصادی سلفچگان قم گفت: فعالیت در عرصه تولید آسان نیست و در حال حاضر تولیدکنندگان رزمندگان خط مقدم جنگ اقتصادی هستند.

به گزارش روابط عمومی منطقه ویژه اقتصادی سلفچگان، سید مهدی علیزاده طباطبایی روز چهارشنبه در جلسه بررسی موانع و مشکلات سرمایه‌گذاری در عرصه‌های اقتصادی بیان کرد: زمانی کشور درگیر جنگ فیزیکی بود و امروز هم کشور همچنان درگیر جنگ است اما جنگ اقتصادی و تولیدکنندگان و فعالان اقتصادی رزمندگان خط مقدم این جبهه هستند. وی افزود: دستگاه‌های مرتبط با منطقه ویژه، مانند گمرکات استان قم، گمرک منطقه ویژه، استاندارد استان، استاندارد منطقه ویژه و سایر دستگاه‌های مرتبط، تاکنون در عرصه تولید همکاری خوبی داشته‌اند و همیشه همراه ما و سرمایه‌گذاران این منطقه بوده‌اند که جای تشکر دارد. طباطبایی تشکیل این جلسه پرسش و پاسخ را در راستای رفع مسائل و مشکلات تولیدکنندگان و فعالان اقتصادی مستقر در منطقه، اعلام کرد و گفت: در هر موردی در چارچوب قانون آنچه در توان داریم به‌کار خواهیم بست تا مشکل را برطرف کنیم و هرکجا نیاز به پیگیری و بازگو کردن مسائل و مشکلات وجود داشته باشد تا به نتیجه برسد به‌طور حتم انجام خواهیم داد. مدیرکل گمرکات استان قم نیز در این جلسه گفت: در گمرک با یک سری مسائل و چالش‌هایی مواجه هستیم، اما این را فعالان اقتصادی بدانند که گمرک وضع کننده قانون نیست بلکه قوانینی که دولت و سایر مراجع قانون‌گذار تصویب می کند را باید اجرا نماید. محمد خلیلی با اشاره به سامانه‌ای شدن کارهای گمرکی ضمن یادآوری این موضوع که کارها کمی پیچیده شده و مشکلاتی را به همراه خود دارد، خواستار همکاری همه‌جانبه فعالان اقتصادی، مسئولان و مدیران در تبادل اطلاعات لازم برای کاهش هر چه بیشتر این مشکلات شد. وی ادامه داد: از سال ۹۷ سیاست گمرک استان بر این بوده است که با مراجعه کنندگان هر دوماه جلسه‌ای برگزار کند و تمامی موارد و مشکلاتی را که مراجعه کنندگان مطرح می کنند یادداشت و بررسی و تا جلسه بعد برطرف نماید. خلیلی گفت: این رویه باعث شد تا مشکلات در حدود ۷۰ درصد حل شود و شاهد رضایت مراجعه کنندگان باشیم. وی خطاب به فعالان اقتصادی افزود: ما در مقابل شما نیستیم بلکه در کنار شما هستیم و با توجه به سخنان مدیرعامل منطقه ویژه، در خصوص پیگیری مواردی که حل آن‌ها در توان استان نباشد، پیگیری و انعکاس مشکلات به مسئولان کشوری و مرتبط تا حصول نتیجه را، از وظایف خود و مجموعه مربوطه می دانیم.

مدیرکل کمیته امداد امام خمینی(ره) استان قم:

۲۰۰ خانواده زیر پوشش زندگی مشترک خود را از سر گرفتند

مدیرکل کمیته امداد امام خمینی(ره) استان قم گفت: ۲۰۰ خانواده کمیته امداد این استان که به دلیل اعتیاد و یا بیکاری از هم جداشده بودند، زندگی‌مشترک خود را از سرگرفتند. اکبر میرشکار روز پنجشنبه درهمایش شروع دوباره ، درقم افزود: طرح دوباره زندگی از سال گذشته آغاز شده و در این راستا خانواده‌هایی که به دلیل اعتیاد و در پی آن بیکاری، از هم جداشده‌اند، دراولویت قرار گرفتند.

وی اضافه کرد: مشاوران دینی و خانواده کمیته امداد در یک کار جهادی همسرانی را که گاهی پنج‌تا ۶ سال از هم جدا بودند را به هم پیوند دادند.

وی با اشاره به درمان اعتیاد و ایجاد اشتغال در این خانواده‌ها، گفت: از سال گذشته تاکنون حدود ۲۰۰ خانواده زندگی مشترک خود را از سر گرفته‌اند و امیدواریم این روند ادامه داشته باشد. میرشکار بیان کرد: همچنین ۷۰ دانش‌آموزی که ترک تحصیل کرده‌اند با مداخله مشاوران از آسیب‌ها دور شده و به فضای مدرسه بازگشته‌اند.

وی در ادامه با بیان این‌که ۲۲ هزار خانواده زیرپوشش کمیته امداد ماهیانه مستمری دریافت می کنند، گفت: از ابتدای سال‌جاری تا آذرماه ، ۳۸ هزار و ۷۰۰ خانواده کمک موردی به مبلغ ۹ میلیارد و ۶۰۰ میلیون ریال دریافت کردند.

وی افزود: در این مدت یکهزار و ۱۰ ازدواج بین خانواده‌های تحت پوشش کمیته امداد انجام شده و بین ۸۰ تا ۱۰۰ میلیون ریال کمک‌هزینه ازدواج دریافت کرده‌اند. به گفته مدیرکل کمیته امداد قم، سه هزار وام کارگشایی قرض‌الحسنه بدون کارمزد و ۵۷۰ خانواده ودیعه مسکن به خانواده‌های تحت پوشش پرداخت شده است. وی با بیان این که یک هزار و ۱۰۰ خانواده در چرخه اشتغال قرارگرفته‌اند، اضافه کرد: ۶۰۰ خانواده به‌دلیل توانمندی مالی از چرخه حمایت کمیته امداد خارج شده و روی پای خود ایستاده‌اند که امیدواریم این تعداد تا پایان امسال به یک هزار و ۵۰۰ خانواده برسد. معاون فرهنگی و اجتماعی دادگستری قم نیز دراین همایش گفت: برای التیام خانواده‌های جدا شده تلاش نماییم تا رکنخانواده در جامعه مستحکم باقی بماند. حجت‌الاسلام‌والمسلمین مجید یزدی افزود: تلاش‌های زیادی برای پیوند دوباره خانواده‌های جداشده صورت گرفته که البته کافی نیست و باید افزایش یابد. در این همایش که با حضور علی لاریجانی رییس مجلس شورای اسلامی و مسئولان کمیته امداد برگزار شد، ۱۸ خانواده تحت پوشش کمیته امداد قم که زندگی مشترک خود را آغاز کرده بودند و ۷۰ دانش‌آموز تحت پوشش این نهاد که مجددا به فضای مدرسه بازگشته بودند، مورد تجلیل قرار گرفتند. در حال حاضر ۲۲ هزار و ۴۸۹ خانواده شامل ۳۹ هزار و ۸۸۸ تَن تحت حمایت مستمر کمیته‌امداد قم است که از این تعداد، ۲۰ هزار و ۵۲۵ خانواده مستمری‌بگیر می‌باشند. چهار هزار و ۱۸۱ دانش‌آموز، ۵۸۰ سالمند زمین‌گیر و یک هزار و ۲۱۳ بیمار صعب‌العلاج از جمله مددجویان کمیته‌امدادقم‌می‌باشند.

مدیرعامل شرکت پخش فرآورده‌های نفتی استان قم:

مصرف سی‌ان‌جی در قم ۳۰ درصد افزایش یافت

مدیرعامل شرکت پخش فرآورده‌های نفتی استان قم گفت: از زمان اجرای طرح افزایش قیمت قیمت بنزین از ۲۴ آبان ماه تاکنون نرخ مصرف بنزین در قم ۲۳ درصد کاهش و مصرف سی‌ان‌جی ۳۰ درصد افزایش پیدا کرده است. "محسن وزارتی" اظهار داشت: در این مدت نرخ مصرف گاز سی. اِن. جی دارای حدود ۳۰ درصد رشد بوده است. وی همچنین با اشاره به افزایش هشت درصدی گاز مایع صنعتی در این استان گفت: خروج بازار مصرف از کنترل، عمده ترین دلیل این افزایش به شمار می آید.

مدیرعامل فرآورده های نفتی قم با تاکید بر اینکه مشکلی در تامین گاز مایع در استان وجود ندارد، بازدید مستمر از مراکز و واحدهای عرضه گاز مایع توسط اکیپ های مختلف بازرسی را مورد توجه قرار داد و گفت: یک روز در میان شرایط بازار عرضه گاز مایع در استان را بررسی و رصد می کنیم.

شور و نوای مردم قم در فراق سردار شهید؛

اینجا برای حاج قاسم نوشتن هوا کم است

مردم قم در حرکت‌های خودجوش یاد و خاطره سردار سپهبد شهید حاج قاسم سلیمانی را گرامی می‌دارند و شور و غوغا در غم از دست رفتن سرداری بزرگ، سراسر قم را فراگرفته است.

حلوی نذری را روی میز می گذارد، و با سوز عجیبی می گوید باید به عبارت "شهید" کنار اسم عزیزت عادت کنیم، سردار، شهید، سپهبد، حاج قاسم، پدر، اگر شهادت سهم تو بود؛ این همه غربت و دلتنگی سهم ما نبود.

آنها ساکنان یکی از مجتمع های شهر قم هستند که برای ادای دین خود حلوای نذری آماده کرده اند، یکی از این بانوان می گوید: آنقدر غم غربت و شهادت سردار سلیمانی برای من سخت است که احساس می کنم بار دیگر پدرم را از دست داده ام.

یکی از بانوان قدرشناس قمی حجله کوچکی کنار مغازه اش برپا کرده است، از او پرسیدم از سردار چه درسی می توانیم بگیریم، گفت: آسمانی شدن از زمین بریدن می خواست، او ادامه داد: باید زین پس سوگواری ها در دل و رجزها را بر زبان به صدای رسا بخوانیم که هنگامه انتقام از این سردار رشید اسلام سخت و شدید خواهد بود.

وی ادامه می دهد که وجود این سردار بزرگ برای همه ما بارقه امید بود که با وجودش احساس امنیت روانی داشتیم و هرگز یاد و خاطره وی را فراموش نمی کنیم اما راه و آرمان های این سردار دلاور را برای همیشه ادامه و به نسل آینده منتقل خواهیم کرد.

جمعی از دانش آموزان قم هم بعد از این که امتحان صبح امروز خود را به پایان رساندند به خانه های خود نرفتند بلکه در امتحان مهم تر دیگر شرکت کردند، این دانش آموزان قدرشناس به نیابت از محبوب و الگوی زندگیشان راهی حرم مطهر شدند تا به نیابت از سردار فداکار وطن زیارت نامه بخوانند.

یکی از دانش آموزان می گوید، اگر در آرامش درس می خوانیم و نگرانی از امنیت خودمان در دلمان احساس نمی کنیم به خاطر این است که عده ای مانند سردار سلیمانی به خاطر ما جانشان را کف دست خود گذاشته و فدا می کنند.

برخی از مردم با احساس قم ایستگاه های صلواتی برپا کرده و بوی اسفند در این هوای سرد و بارانی در فضا می پیچد، همچنین خیابان ها و معابر قم هم توسط مردم به صورت خودجوش سیاه پوش شده، مردم قم قدرشناس هستند، آنها به خوبی می دانند که سرداری که از دست داده اند چه حق بزرگی بر گردنشان دارد.

سر در بسیاری از خانه ها، مغازه ها، بانکها، مجتمع های تجاری و فضای فیزیکی شهر از پوستر و تمثال نورانی این سردار فداکار پر شده و در هیچ نقطه ای قم مکانی نیست که

عطر و بوی این سردار دشمن شکن و مدافع حریم ولایت در آن مشاهده نشود.

از اتوبوس های عمومی گرفته تا خودروهای شخصی تا تاکسی های شهر هر کدام به نحوی عکسی از این سپهبد بزرگ را بر شیشه خود نصب کرده و دلاوری و فداکاری های وی نقل محافل این روزهای مسافران و رانندگان قمی است.

وارد هر مرکز چاپ بنر و پوستر که می شوی صفی طولانی قبل از تو در آن شکل گرفته است، بیشتر آنها مردمی هستند که به صورت کاملا خودجوش آمدند تا پوستری را از سردار شهیدشان چاپ کنند.

امروز تمام مغازه های چاپ و بنر فقط تمثال سردار شهید را چاپ می کنند و سفارش های دیگر را فعلا نمی پذیرند و می گویند هرگز این مقدار از شلوغی و تراکم را در خود به چشم ندیده بودند. عکس یار قمی سردار قاسم سلیمانی سرهنگ پاسدار شهید شهروز مظفری نیا هم در کنار عکس شهدای ترور اخیر بسیار نمایان است، این شهید گرانقدر و دلاور قمی اهل شهر کهک می باشد که بامداد روز شنبه در عملیات تروریستی نیروهای تروریستی و یاغی آمریکا به شهادت رسید.

جوان دیگری در خودرو کنار خیابان و روبروی بنری از سردار سلیمانی ایستاده و آهسته آهسته اشک می ریزد، صدای ترانه ای غمگین از داخل خودرو به گوش می رسد:

اینجا برای از تو نوشتن
هوا کم است
دنیا برای از تو سرودن
مرا کم است ...
سرشارم از خیال
ولی این کفاف نیست
در شعر من حقیقت یک ماجرا
کم است ...

همچنین در شبکه های اجتماعی قم هم پویش مردمی "تشییع پیکر مطهر حاج قاسم سلیمانی در قم" راه افتاده و مردم ولایتمدار این استان از شخصیت های حوزوی، مراجع تقلید و مسئولان استان درخواست می کنند که برای انتقال پیکر این سردار فداکار به قم و حرم مطهر کریمه اهل بیت(س) تلاش کنند.

روایت یک عکاس از ۱۵ سال همراهی با حاج‌قاسم؛

سردار سلیمانی فقط کنار خانواده شهدا به دوربین نگاه می کرد

مریم‌شریفی:

شنیده‌ها را دیده؛ از نزدیک‌ترین زاویه. میان او و ابهت و شجاعت سردار دل‌ها، فقط یک لنز دوربین فاصله بوده. و حالا هرچه انبوه عکس‌هایش از حاج قاسم را مرور می کند، در هیچ کدامشان نشانه‌ای نمی‌بیند از نزدیکی لحظه فراق. مات و مبهوت آرشیو پر و پیمانش را زیر و رو می کند و باز به آخرین عکس که می‌رسد، می‌گوید: مگر می‌شود حاج قاسم‌شهیدشده‌باشد؟!

۱۵ سال همراهی با فرمانده شجاع جبهه مقاومت در لبنان و عراق و سوریه و ایران، حالا به گنجینه خاطرات کم‌نظیری تبدیل شده که غرور و غم را با هم به دل «شهاب‌الدین واجدی» می‌نشاند. ثبت عکس‌های خاص و شاید منحصربفرد از حضور حاج قاسم سلیمانی در ماموریت‌های حساس در مناطق عملیاتی ویژه، افتخاری بود که نصیب این عکاس باسابقه شده بود و حالا هر کدام از این عکس‌ها، دلتنگی اش را برای سردار فاتح قلب‌ها بیشتر می کند و باور اینکه سردار دل‌ها دیگر در قاب دوربینش جا نخواهد گرفت را سخت‌تر. واجدی در میان اندوه شدید، دقایقی با ما همکلام شد و برایمان از حاج قاسم عزیز گفت.

◆کنار فرزندان شهدا می گفت: حالا عکس بگیر

«حاج قاسم، همیشه از دوربین فراری بود. دوست نداشت از او عکس و فیلم گرفته‌شود. در مواجهه با ما که کار ثبت عکس را انجام می‌دادیم، همیشه با ناراحتی می‌گفت: «نگیر، نگیر!» گاهی حتی کار به برخوردهای شدید و تند می‌رسید. البته بعدش از ما دلجویی می کرد. یک‌بار بعد از این اتفاق، صورت مرا بوسید و گفت: بوسیدمت که بدانی دوستت دارم، مثل پسرم. اما من هم معذوریت‌هایی دارم...

معذوریت‌های حاج قاسم اما فقط برای مناطق عملیاتی و ماموریت‌های حساس بود. وقتی موقعیت‌های خاصی مثل دیدار با خانواده شهدا پیش می‌آمد، رفتارش کاملاً تغییر می‌کرد. در این مواقع، خودش از عکس گرفتن استقبال می کرد. دست دور گردن فرزند شهید مدافع حرم می‌انداخت و می‌گفت: حالا بگیر.»

◆مگر می‌شود حاج قاسم را ترور کرد؟

حس و حال «شهاب‌الدین واجدی» هم در ساعات پس از شنیدن خبر شهادت حاج قاسم سلیمانی، مثل اغلب مردم ایران است؛ حس یتیم شدن؛ «صبح که برای نماز بیدار شدم، نگاهی به گوشی‌ام انداختم. پیام‌ها را که دیدم، شوکه شدم. تنها چیزی که از ذهنم گذشت، این بود که: «دروغ است». شروع کردم به پرس‌وجو از دوستان. اما انگار واقعیت داشت. دیگر وقتی زیرنویس تلویزیون را دیدم، از خود بیخود شدم. بی‌اختیار سراغ عکس‌هایی که در ۱۵ سال گذشته در ایران و سوریه و عراق و لبنان از حاج قاسم انداخته‌بودم، رفتم و یک دنیا خاطره برایم زنده شد. هنوز هم باورم نمی‌شود. مگر ممکن است حاج قاسم شهید شده‌باشد؟ این یک کابوس است. مگر می‌شود حاج قاسم را ترور کرد؟ کسی که در معرکه‌های مختلف بین‌المللی حضور داشت و سال‌های متمادی در جبهه مقاومت نقش‌آفرینی می‌کرد؛ از جنگ ۳۳ روزه لبنان گرفته تا نبرد سخت با داعش در عراق و سوریه. چه کسی باورش می‌شود اینطور شهید شده‌باشد؟! تمام ماجرا این است که دشمن حقیری که در عراق، خوار و زبون شده، می‌خواست انتقام بگیرد. اما نه در میدان جنگ بلکه با این ترور ناجوانمردانه و وحشیانه انتقامش را از حاج قاسم گرفت. اما مطمئناً ما هم انتقام سخت و برانداز‌انه‌ای از قاتلان حاج قاسم خواهیم گرفت و ان‌شاءالله به‌زودی هم آمریکا و هم اسرائیل در این انتقام‌سخت نابود خواهند شد.»

◆ادب و ارادت مالک اشتر، فرق می کند

از خاص‌ترین و به‌یادماندنی‌ترین عکسی که از حاج قاسم عزیز گرفته، می‌پرسم و واجدی با تمام غم و اندوهش در آرشیو ذهنی‌اش می‌گردد و می‌گوید: «یکی از مشهورترین عکس‌هایی که از حاج قاسم گرفتم، ۳ سال قبل در مراسم دانش‌آموختگی افسران در دانشگاه امام حسین (ع) بود. آن عکس، حاج قاسم را در موقعیتی نشان می‌دهد که ایشان در مقابل مقام معظم‌رهبری، یک دستشان را به‌نشانه احترام نظامی، کنار سر گرفته و دست دیگرشان را به نشانه ارادت و احترام قلبی، روی سینه گذاشته‌اند. شاید این، خلاف عرف و ادب نظامی بود اما نشان‌دهنده ادب و ارادت قلبی ویژه و تواضع خاص مالک اشتر نسبت به فرمانده کل قوا بود. آن عکس، خیلی دیده‌شد و دست‌به‌دست چرخید و مشهور شد.»

دوستی تمام نشدنی «حاج قاسم» و «محمدحسین»

از لشکر ۴۱ ثارالله تا گلزار شهدای کرمان

بعضی اوقات دوستانی در زندگی انسان‌ها هستند که حتی پس از مرگ هم دوست داری در کنار آنها باشی. گاهی حس می کنی که نباید لحظه ای از آنها دور شد. ندیدنشان چنان حالت دلتنگی به آدم دست می دهد که حتی حاضر می شوی در کنارش بمیری و دفن شوی. این حکایت، حکایت زبان زد حاج قاسم است و محمد حسین. می خواهم از عشق "قاسم" و "محمدحسینی" بگویم، که غبار فراق و دوری ذره ای از عشق و دوستی آنها نکاست.

اَلسَّلامُ عَلَیْکَ یا ثارَ اللَّهِ وَ ابْنَ ثارِهِ وَ الْوِتْرَ الْمَوْتُورَ ... به گوش می‌رسد جلوی می‌روم بچه‌های اطلاعات عملیات سپاه هستند، زیارت عاشورا می‌خوانند، می‌خواهند بروند عملیات شناسایی ... پس از مدتی دوباره صدایی به‌گوش می‌رسد، همان بچه‌ها از عملیات ظفرمندانه‌شان برگشتند و نماز شکر می‌خوانند.

تلفیق کار نظامی با توکل و توسل مکتبی بود که محمدحسین یوسف‌الهی در لشکر ثارالله پایه‌گذاری کرد، به‌طوری که رزمندگان قبل از عملیات توسل می‌جستند و پس از بازگشت نیز نماز شکر به‌شکرانه اینکه خداوند به آنها کمک کرده می‌خواندند.

یوسف‌الهی عارف به‌معنای واقعی بود و با عارفانی که در کتاب‌ها می‌خوانیم فرق داشت، ایشان کسی بودند که به واسطه کار برای خدا و اخلاص، خداوند چشم حقیقت بین برای ایشان باز کرد و حقایق را می‌دید.

حاج قاسم «بیا اینجا». من رفتم، محمدحسین گفت «اکبر موسایی‌پور و صادقی برنگشتند.» خیلی ناراحت شدم و گفتم «ما هنوز شروع نکردیم، دشمن از ما اسیر گرفت و این عملیات لو رفت»، با عصبانیت این حرف را بیان کردم. من یک روز آنجا ماندم و بعد برگشتم، چراکه جبهه‌های متعددی داشتیم. دوروز بعد دوباره محمدحسین یوسف‌الهی با من تماس گرفت و گفت بیا؛ من هم رفتم. حسین به من گفت که فردا اکبر موسایی‌پور برمی‌گردد. به او گفتم حسین! چه می‌گویی؟ حسین، یک خنده‌ی خیلی ظریفی آن گوشه‌ی لبش را باز کرد و گفت «حسین پسر غلامحسین این را می‌گوید.»

گفتم «حسین! چه شده؟» گفت «فردا اکبر موسایی‌پور برمی‌گردد و بعدش صادقی برمی‌گردد.» گفتم «از کجا می‌گویی؟» گفت «شما فقط بمانید اینجا» من ماندم. ما یک دوربین خرگوشی داشتیم که دورش را گونی چیده بودیم و دژ درست کرده بودیم. برادرهای اطلاعات که پشت دوربین بودند، نزدیک ساعت یک بعدازظهر بود که گفتند یک سیاهی روی آب است. من آمدم بالا دیدم درست است؛ یک سیاهی روی آب خوابیده بود. بچه‌ها رفتند داخل آب و دیدند که اکبر موسایی‌پور است. روز بعدش هم حسین صادقی آمد. عجیب این بود که آن آب با همه‌ی تلاطماتی که داشته، این‌ها را به همان نقطه‌ی عزیمتشان برگردانده بود. هر دو در آب شهید شده بودند.

یوسف‌الهی بشارت پیروزی عملیات والفجر ۸ را قبل از آغاز عملیات به حاج قاسم سلیمانی داده بود و واقعا اینگونه شد. آری یوسف‌الهی یک انسان عارف و فقط برای خدا کار می‌کرد و تنها خدا را می‌دید؛ باید هم حاج قاسم عاشقانه دوستش می‌داشت و او نیز عاشق حاج قاسم بود.

اگر امروز جنازه حاج قاسم سلیمانی سوخته است فقط به‌خاطر این است که جنازه یوسف‌الهی سوخته است چون حاج قاسم بالای پیکر مطهر یوسف‌الهی گفت «خدایا من را هم بسوزان» و سوخت.

سردار حسنی سعدی مدیرکل سابق بنیاد شهید استان و از هم‌رزم‌های قاسم سلیمانی هم درباره اردات حاج قاسم می گوید: به سردار گفتم نظرت این بوده که بعد از ۱۲۰ سال که شهید شدی نزدیک شهید یوسف الهی دفن شوی و این مسئله را به آقایان رجایی و نامجو پیغام داده‌ای؟ سردار گفت "حالا اگه نشد همان نزدیکی و دور و برها". خدایا... ارادت تا این حد...

حاج قاسم و حسین هر دو فقط برای رضای خدا کار می کردند و هیچ چیزی جزء خدا نمی‌دیدند و همانند برخی‌ها نبودند که آن طرف میزی‌ها را خدا ببینند. آنها واقعا عبارت «لا إله إلّا اللّه» را با تمام وجود درک کرده بودند.

همچنین این دو بزرگوار اخلاص داشتند زیرا هرچه خاطرات و زندگی این دو بزرگوار را کنکاش کردم هیچ جا مشاهده نکردم که کلمه «من» را به‌کار برده باشند.

حاج قاسم سلیمانی کل صحنه مقاومت را منسجم کرد و همه جبهه مقاومت زیر نظر ایشان کار می‌کرد و ایشان جبهه مقاومت را به‌وجود آورد اما هیچ کجا در صحبت‌ها و نوشته‌های حاج قاسم کلامی پیدا نکردم که کلمه «من» را به‌کار برده باشد.

چون بندگی کن تا سلطانت کنم و این دو عزیز بندگی کردند و خدا سلطانشان کرد.

شجاعت یکی دیگر ویژگی‌های مشترک حاج قاسم و حسین است و آنها از دشمن به‌هیچ عنوان نمی‌ترسیدند و همچنین ارادت این دو شهید بزرگوار به اهل بیت به‌ویژه حضرت فاطمه زهرا(س) داشتند.

اخبار

معاون هماهنگی امور اقتصادی استانداری قم مطرح کرد

توافق با بازار اوراسیا گامی در تدوین سند صادرات قم

معاون هماهنگی امور اقتصادی استانداری قم گفت: بازار اوراسیا یک ظرفیت بسیار مهم را فراهم کرده است و باید از توافق‌نامه‌ای که با این بازار منعقد شده است برای تدوین سند صادرات استان قم در سال ۹۹ استفاده کنیم. مهرداد غضنفری ظهر امروز در جلسه شورای توسعه صادرات استان که در سالن جلسات امام رضا(ع) فرمانداری قم برگزار شد، با اشاره به اینکه باید بخش‌هایی که با کاهش تولید روبرو بودند را مشخص کنیم، اظهار کرد: ما بدنبال شناسایی بخش‌هایی بودیم که در انجام وظایفی که به آن‌ها محول شده است کوتاهی داشته‌اند که متاسفانه در این جلسه این واحدها مشخص نشده‌اند. وی با بیان اینکه برای تفکیک ظرفیت استان‌ها باید آمار دقیق میزان تولید و صادرات مشخص شود، عنوان کرد: باید مشکلات پیش روی استان را شناسایی کنیم و بدانیم چه عواملی موجب عدم رشد صادرات و تولید استان می‌شوند تا بتوانیم در این حوزه اقدامات موثری داشته باشیم. معاون استاندار قم با اشاره به اینکه بعد از علت‌یابی باید راهکار مناسب را نیز پیدا کنیم، مطرح کرد: در مبدا تولید هم گام با کشور در حال حرکت هستیم ولی متاسفانه در آمار گمرکات مغایرت‌هایی وجود دارد که باید علت این مغایرت‌ها را پیدا کنیم. وی ادامه داد: تا زمانی که علت اصلی این مغایرت‌ها را پیدا نکنیم نمی‌توانیم به یک راهکار مناسبت دست پیدا کرده و آن را تقدیم مجلس شورای اسلامی کنیم. غضنفری با بیان اینکه صادرات پیشران توسعه هر کشوری است، خاطرنشان کرد: موضوع صادرات از دیدگاه مقام معظم رهبری نیز اهمیت بسیاری دارد و ایشان معتقد هستند صادرات می‌تواند حلقه تکمیل کننده اقتصاد مقاومتی باشد. وی با اشاره به اینکه دولت باید زیرساخت‌های لازم را برای استفاده از ظرفیت‌ها فراهم کند، تصریح کرد: توافق با بازار اوراسیا یک توافق بسیار مهم است و باید هر کالایی که در استان قم را شامل می‌شود با جدیت ورود پیدا کرده و از آن استفاده کنیم. معاون استاندار قم با تاکید بر اینکه توافق با بازار اوراسیا می‌تواند گامی در تدوین سند صادرات استان قم در سال ۹۹ باشد، ابراز کرد: یکی از مشکلات عمده حوزه صادرات بحث تعرفه‌ها است و تلاش برای ایجاد توافق آزاد با بازار اوراسیا یک اقدام موثر و مفید است که می‌تواند صادرکنندگان را امیدوار کند.

معاون کل راه و شهرسازی استان قم:

۲۱۵۰ میلیارد تومان اعتبار برای احداث کمربندی جدید قم نیاز است

معاون مهندسی و ساخت اداره کل راه و شهرسازی استان قم گفت: برای اجرای کمربندی جدید قم به طول ۱۱۴ کیلومتر، ۲۱۵۰ میلیارد تومان اعتبار نیاز است. به گزارش روابط عمومی اداره کل راه و شهرسازی قم، عباس فراهانی روز شنبه در این زمینه افزود: کمربندی جدید قم در سه فاز و با مشارکت ۳۰ درصدی دولت و آورده ۷۰ درصدی سرمایه‌گذار احداث خواهد شد. وی با بیان این که این کمربندی در ۶ خط (سه خط رفت و سه خط برگشت) توسط مشاور طراحی‌شده است، اضافه کرد: فاز اول این طرح با اعتباری بالغ بر هفت هزار میلیارد ریال و به طول ۳۷ کیلومتر از کیلومتر ۱۱.۵ آزادراه قم- تهران به سمت کیلومتر پنج محور قم- جعفریه شروع می‌شود و بعد از گذر از محور قم- سلفچگان در کیلومتر هفت محور قم- نیزار خاتمه می‌یابد. وی با اشاره به این که طول مسیر فاز دوم و سوم به ترتیب در حدود ۴۵ و ۳۰ کیلومتر است، ادامه داد: استعلامات لازم برای انجام طرح کمربندی جدید اخذشده و در جلسه با حضور استاندار مقررشده است که از توان و ظرفیت معادن سطح استان برای تامین مصالح استفاده شود. فراهانی به‌ضرورت استفاده از مصالح مرغوب تاکید کرد و گفت: در این طرح از رویه بتنی مقاوم استفاده می‌شود و باید مصالح مورد استفاده بسیار باکیفیت باشد. وی خواستار مشارکت تمامی دستگاه‌های ذی‌ربط شد و افزود: اداره کل منابع طبیعی استان، ماموریت آزادسازی مسیر را در دست دارد. وی در خصوص وضعیت طرح اصلاح سه‌راهی قلعه سنگی محور قم- جعفریه، بیان کرد: ازآنجاکه در این بخش از محور قم- جعفریه شاهد طولانی شدن کار، اعتراض‌های ترددکنندگان، ساکنان منطقه و افزایش تصادفات هستیم، باید این طرح هر چه سریع‌تر به اتمام برسد. معاون اداره کل راه و شهرسازی قم با اشاره به این‌که اصلاح سه‌راهی قلعه سنگی ۹۵ درصد پیشرفت فیزیکی دارد، افزود: عدم تخصیص اعتبارات لازم و عدم توانایی پیمانکار در اتمام آن از مشکلات اصلی این طرح است.

مدیرکل مدیریت بحران استان قم مطرح کرد

اختصاص حقابه راهکار کاهش فرونشست زمین در جعفریه

مدیرکل مدیریت بحران استان قم گفت: اختصاص حقابه از سد الغدیر راهکاری موثر برای کاهش روند فرونشست زمین در بخش جعفریه این استان است.

محسن اوروجی بیان کرد: احداث سد الغدیر در بالادست رودخانه قره چای و به صفر رسیدن آورده این رودخانه، تاثیر نامناسبی بر حجم سفرهای زیرزمینی بخش جعفریه گذاشته است. وی افزود: برای جبران باید حقابه زیست‌محیطی از سد الغدیر برای رودخانه قره چای در نظر گرفته شود تا با جاری شدن مستمر آب در بخش جعفریه، وضعیت سفره‌های زیرزمینی منطقه بهبود یابد. وی ادامه داد: وضعیت سفره‌های زیرزمینی در موضوع فرونشست زمین تاثیر بسزایی دارد و هر چه منابع آبی این منطقه تقویت شود، از روند نامطلوب فرونشست زمین در بخش جعفریه جلوگیری خواهد شد. اوروجی گفت: از دیگر عوامل تشدیدکننده پدیده فرونشست زمین در بخش جعفریه، برداشت بی‌رویه آب از سفره‌های زیرزمینی برای مصارف کشاورزی است که این موضوع به دلیل خشک‌سالی‌های اخیر، افزایش نیز یافته

تأثیر پولی شدن آمارها بر اقتصاد

پول بدهید تا به شما آمار بدهیم

گفت‌وگو از مریم السادات علم‌الهدی

اواخر آذر بود که وقتی برای دانلود برخی آمارها به وب‌سایت مرکز آمار وارد شدیم، صفحه جدیدی دیدیم که برای خرید آمارهایی که پیش از این به صورت رایگان در دسترس بودند، طراحی شده بود. این در حالی است که از نظر کارشناسان، آمارهای ملی و رسمی کالاهای عمومی و به تبع آن رایگان هستند.

مرکز آمار ایران برخی آمارهایی را که پیش از این رایگان منتشر می‌شد، پولی کرده است. برای اطلاع از قیمت اجاره مسکن شهر تهران در ۱۰ سال اخیر، باید ۲۸۰۰ تومان پرداخت کنید. نتایج آمارگیری از نیروی کار در تابستان ۱۳۹۸، ۳۲۴۰ تومان و جدول طرح آمارگیری از نیروی کار در سال ۱۳۹۷ هم ۶۷۷۰ تومان است. خلاصه داده‌های طرح هزینه و درآمد خانوارهای کشور برای سال‌های ۱۳۹۰ تا ۱۳۹۴ نیز در قالب یک بسته ۲۸۴ هزار تومانی فروخته می‌شود.

پولی شدن آمارها در همان روزهای اول با انتقاد رسانه‌ها مواجه شد و روابط عمومی مرکز آمار با استناد به قانون «وصول برخی درآمدهای دولت و مصرف آن در موارد معین» وظیفه این مرکز را اخذ تعرفه‌های مصوب و واریز آن به خزانه کشور اعلام کرد.

این در حالی است که در قانون مرکز آمار، گردآوری آمارهای مورد نیاز بخش عمومی و بخش خصوصی یکی از وظایف این مرکز در نظر گرفته شده و مرکز آمار می‌تواند خدمات آماری برای بخش عمومی و خصوصی را در ازای دریافت هزینه، انجام دهد. یک پژوهشگر اقتصادی معتقد است باید این دو مقوله را از هم تکفیک کنیم و آمارهای ملی و رسمی را به‌عنوان کالاهای عمومی و به تبع آن رایگان در نظر بگیریم.

◆ کاربران نظام آماری کشور فراموش شده‌اند

محمدرضا عبداللهی، پژوهشگر و کارشناس اقتصادی در این باره به خبرنگار ایرناپلاس گفت: این مسئله فراتر از فروش آمار توسط مرکز آمار است و به جایگاه کاربر در نظام آماری کشور، بازمی‌گردد. این کاربران می‌توانند مخاطبانِ مرکز آمار، بانک مرکزی یا هر نهاد و سازمان دیگری که آمار منتشر می‌کند باشند، اما از آنجایی که مرجع اصلی تولید و انتشار آمار در کشور، مرکز آمار است بر این مرکز متمرکز می‌شویم. با این حال، انتقادهایی که مطرح می‌شود به سایر بازیگران نظام آماری کشور نیز وارد است.

وی با اشاره به رضایت پایین کاربران از خدمات مرکز آمار گفت: در قسمت نظرسنجی وب‌سایت مرکز آمار می‌بینیم که ۶۸ درصد از شرکت‌کنندگان نظرسنجی از نحوه ارائه آمار و اطلاعات از طریق این درگاه رضایت نداشتند. همچنین حدود ۶۰ درصد از پاسخ‌دهندگان کیفیت داده‌های منتشر شده را ضعیف ارزیابی کرده‌اند.

عبداللهی ادامه داد: با اینکه مرکز آمار در اقدامی مثبت برای ارتقای جایگاه نظام کاربر در نظام آماری در حال ارتباط‌گیری با دانشگاه‌ها و مراجع مختلف برای هم‌اندیشی است، اما همچنان فاصله زیادی با وضعیت آرمانی داریم.

◆ علت نارضایتی کاربران از اطلاع‌رسانی آماری

این پژوهشگر اقتصادی با اشاره به برخی اقلام آماری مرکز آمار، درباره دلایل نارضایتی کاربران توضیح داد: عدم به‌روزرسانی سری‌های زمانی، عدم اطلاع به کاربر درباره بازبینی اقلام آماری و نیز عدم انتشار فایل‌های پشتیبان، از مصادیق بی‌توجهی به جایگاه کاربران هستند.

وی ادامه داد: به‌عنوان مثال حساب‌های ملی مرکز آمار تا پیش از این بر اساس سال پایه ۱۳۷۶ گزارش می‌شد و چند سالی است سال پایه، به سال ۱۳۹۰ تغییر کرده است. رویه رایج نهادهای آماری این است که در چنین مواردی برای قابل مقایسه بودن داده‌ها، اطلاعات سری زمانی از اولین دوره موجود بر اساس سال پایه جدید به‌روز شود. با این حال، مرکز آمار این به‌روزرسانی را انجام نداده و اقلام حساب‌های ملی به قیمت ثابت، برای سال‌های مختلف قابل مقایسه نیستند.

عبداللهی با اشاره به آمارهای نیروی کار گفت: در نتایج طرح نیروی کار در مواردی دیده می‌شود که آمارهایی مانند نرخ بیکاری و تعداد شاغلان برای یک سال در گزارش‌های مختلف، متفاوت است و تعدیل آمارهای قبلی توسط مرکز آمار بدون اطلاع‌رسانی انجام شده است.

این پژوهشگر اقتصادی درباره اهمیت فایل‌های پشتیبان گزارش‌های آماری توضیح داد: نهادهای آماری فایل پشتیبانی را به پیوست داده‌های منتشرشده، قرار می‌دهند که روش‌های محاسباتی در آن آمده، رویه‌ای که مرکز آمار از آن پیروی نمی‌کند. به عنوان مثال برای جدول داده-ستانده سال ۱۳۹۰، هیچ گزارش پشتیبانی منتشر نشده، در صورتی که برای تهیه آن از استانداردهای متفاوتی استفاده شده است.

وی در ادامه گفت: ما تفکیک‌های مختلفی برای گروه‌هایی کالایی و نیز فعالیت‌هایی داریم که ویرایش‌های مختلف آن توسط سازمان ملل به‌روزرسانی و منتشر می‌شود. با توجه به اینکه در تهیه گزارش از چه ویرایشی استفاده شده طبقه‌بندی‌های متفاوتی وجود دارد. مرکز آمار در تدوین جدول داده-ستانده سال ۱۳۹۰ از یک استاندارد و در جدول سال ۱۳۸۰ از استاندارد دیگری استفاده کرده است. با این حال، فایل تبدیلی وجود ندارد که انطباق این دو جدول با یکدیگر را انجام دهد. این موضوع، مسائل زیادی را برای کاربران این حوزه ایجاد می‌کند و خطاهای فاحشی را به‌وجود می‌آورد.

◆ آمارهای پولی با نظام برنامه‌ریزی و سیاست‌گذاری کشور چه می‌کند؟

عبداللهی دیگر عامل نارضایتی کاربران را عدم امکان ویرایش آمارهای منتشر شده دانست و گفت: بسیاری از فایل‌ها به‌صورت قابل ویرایش منتشر نمی‌شوند و فرمت PDF دارد و کاربر باید فایل را به اکسل تبدیل کند که در فرآیند این تبدیل، خطایی را در داده‌ها ایجاد می‌کند.

وی درباره بانک مرکزی به عنوان دیگر بازیگر نظام آماری کشور گفت: بسیاری از کاربران برای مدل‌های اقتصادسنجی، پیش‌بینی و تحلیل‌های اقتصاد کلان، از داده‌های بانک مرکزی استفاده می‌کردند که توقف انتشار این داده‌ها، مشکلات جدی را به‌وجود آورده است.

وی ادامه داد: نهادهای سیاست‌گذاری و برنامه‌ریزی کشور به‌عنوان یکی از کاربران نظام آماری، تحت‌تأثیر این گونه اقدامات قرار می‌گیرند. نهادهایی مانند سازمان برنامه نیز به آمارهای به‌روزشده دسترسی ندارند و به‌دنبال آن، نظام برنامه‌ریزی و سیاست‌گذاری کشور با مسائل بسیار جدی مواجه می‌شود.

◆ چالش‌های پولی شدن آمارهای مرکز آمار

عبداللهی درباره چالش‌های پولی شدن آمارهای مرکز آمار گفت: در این باره، اطلاع‌رسانی از قبل انجام نشده بود. همچنین مشخص نیست اگر این داده‌ها توسط فرد ثالثی به صورت رایگان منتشر شود، تکلیف چیست؟ به‌علاوه ملاک پولی شدن آمارها نیز شفاف نیست. بسیاری از این آمارها در جلسات سیاست‌گذاری باید به‌صورت لحظه‌ای و آنی در دسترس باشند.

وی ادامه داد: اقلامی که برای فروش گذاشته شده‌اند، دارای یک عنوان کلی هستند و کاربر پیش از خرید، درباره جزئیات آنها و اینکه با چه تفکیکی منتشر شده‌اند اطلاعی ندارد. حتی اگر مرکز آمار بخواهد داده‌ها را به فروش برساند باید این امکان را فراهم کند که کاربر حق سفارشی‌سازی و انتخاب جزئیات مورد نظر خود را داشته باشد. همچنین آماری که خریداری شده در صورت تعدیل در دوره‌های آتی به‌صورت رایگان در اختیار کاربر قرار گیرد.

وی افزود: مرکز آمار می‌گوید داده خام را به رایگان در اختیار کاربر قرار می‌دهد. این در صورتی است که چکیده نتایج هزینه و درآمد خانوار در سال ۱۳۹۷، برای فروش گذاشته شده و از این بابت با تناقض روبه‌رو هستیم.

◆ با فروش آمار مخالفیم؟، زیرا...

این پژوهشگر اقتصادی درباره دلایل مخالفت با فروش آمار توسط این مرکز گفت: این مسئله، تأثیر مالی چندانی بر کسب‌وکارها ندارد، اما مسائل فرآیندی جدی ایجاد خواهد کرد. کسب‌وکارها و مراکز پژوهشی برای استفاده از داده‌ها از ابزارهای آنلاین استفاده می‌کنند که نیاز به دسترسی مستقیم به مرکز آمار دارد. با پولی شدن آمارها، چنین فرآیندهایی با اختلال و مشکلات جدی مواجه می‌شوند.

وی افزود: حتی اگر اهداف بودجه‌ای مدنظر باشد، کاربرانی که در گروه سازمان‌ها و نهادهای سیاستی قرار دارند، احتمالاً با نامه‌نگاری از خرید آمارها جلوگیری می‌کنند و در نتیجه از طرف این کاربران، اثر بودجه‌ای نخواهیم داشت.

وی گروه دیگر کاربران را پژوهشگران معرفی کرد و گفت: پژوهشگران اقتصادی-اجتماعی که عمدتاً از قشر دانشجویان هستند از فروش آمارها متأثر می‌شوند و در نتیجه به کیفیت پژوهش‌های دانشگاهی آسیب جدی وارد می‌شود.

◆ آمار کالای عمومی و رایگان است

وی ضمن معرفی آمار به‌عنوان یک کالای عمومی تأکید کرد: اگر آمار به عنوان یک کالای عمومی در نظر گرفته نشود، بدعتی به‌وجود می‌آید که سایر سازمان‌های منتشرکننده آمار نیز بخواهند از فروش آمارهای ملی و رسمی، درآمد کسب کنند.

عبداللهی در رابطه با قانون مرکز آمار گفت: خدمات آماری که در قانون مرکز آمار از آن یاد شده، سفارش‌هایی هستند که برای سایر نهادها انجام می‌شوند و خروجی آنها، آمارهای ملی و رسمی نیست. مرکز آمار بر اساس قانون می‌تواند هزینه ارائه چنین خدماتی را دریافت کند، اما نرخ بیکاری، شاخص قیمت‌ها و مواردی مثل آنها از جنس کالای عمومی است و باید رایگان باشد.

موانع پیش روی کاهش قیمت ارز؛

نرخ دلار تا پایان امسال چقدر بالا می‌رود؟

بازار ارز چندی پیش تلاطم‌هایی را تجربه کرد که باعث شد برخی گمانه‌زنی‌ها مبنی بر احتمال جهش دوباره قیمت‌ها مطرح شود، اما یک کارشناس بازار ارز معتقد است: تا پایان امسال، ثبات بازار ارز حفظ شده و به جز نوسان‌های کوتاه مدت و محدود، شاهد تلاطم و جهش قیمت دلار نخواهیم بود.

تلاطم بازار ارز پس از سهمیه‌بندی بنزین که منجر به جهش قیمت‌ها در بازار ارز شد، این نگرانی را ایجاد کرده که شاید ثبات بازار ارز پایدار نبوده و احتمال دارد که دوباره قیمت‌ها بالا برود. در این میان شهادت سردار قاسم سلیمانی توسط آمریکایی‌ها و پیامدهای پس از آن، به این نگرانی ها افزوده است.

بر این اساس، برخی احتمال رها شدن دوباره فنر قیمت ارز و ثبت رکوردهای جدید قیمتی برای دلار را مطرح می‌کنند که دلالان بازار ارز به این گمانه‌زنی‌های بدبینانه دامن می‌زنند.

در موج جدید افزایش قیمت ارز که پس از سهمیه بنزین در ۲۴ آبان ماه آغاز شد، قیمت دلار از حدود ۱۱ هزار و ۲۰۰ تومان تا مرز ۱۴ هزار تومان نیز بالا رفت که البته به سرعت مهار شده و تا رقم ۱۲ هزار و ۹۵۰ تومان کاهش یافت.

«میثم رادپور» درباره وضعیت بازار ارز و نوسان‌های هفته‌های اخیر، اظهار داشت: در افزایش نرخ ارز در هفته‌های گذشته عوامل مختلفی نقش داشتند که از جمله آنها می‌توان به شکل‌گیری اعتراضات در برخی شهرها پس از سهمیه بندی بنزین اشاره کرد.

وی ادامه داد: عامل دیگر نزدیک شدن به روزهای پایانی سال ۲۰۱۹ و لزوم تسویه ارزی شرکت‌ها بود، زیرا طرف‌های خارجی شرکت‌های ایرانی از آنها می خواستند که حساب های خود را سریعتر تا پایان سال میلادی تسویه کنند.

این کارشناس بازار ارز اضافه کرد: اما باید توجه داشت که تاثیر همه این عوامل، موقتی و زودگذر است و نمی‌تواند برای طولانی مدت ماندگار باشد.

رادپور با بیان اینکه تنها عوامل بنیادی (فاندامنتال) می‌توانند تاثیر اساسی و پایدار در رشد نرخ ارز داشته باشند، ادامه داد: بررسی‌ها نشان نمی‌دهد که در هفته‌های گذشته هیچ عامل بنیادی که باعث رشد قیمت‌ها شده باشد، رخ نداده است.

وی یادآور شد: تاثیر عوامل بنیادی در رشد نرخ ارز، پایدارتر اما طولانی مدت‌تر است؛ به عنوان مثال، نقدینگی و رشد تورم جزو عوامل بنیادی به شمار می‌روند که نرخ ارز را بالا می‌برند، اما تاثیر آنها به سرعت، ظاهر نمی‌شود.

رادپور با اشاره به سرکوب قیمت ارز توسط دولت‌ها گفت: نظام ارزی کشور ما نظام «تثبیت- جهش» است، یعنی برای مدتی طولانی قیمت‌ها توسط دولت سرکوب شده و ثابت نگاه داشته شده، اما به یکباره، دچار جهش شدید می‌شود.

◆ چرا نرخ ارز فعلا بالا نمی‌رود؟

این کارشناس بازار ارز گفت: جهش دوباره نرخ ارز، نیاز به گذشت زمان دارد، بنابراین نمی‌توان انتظار رشد قیمت آن را در شرایط کنونی داشت.

وی یادآور شد: نرخ ارز از اواخر سال ۹۶ شروع به رشد کرد که از آن موقع تاکنون حدود ۲۲۵ درصد بالا رفته، اما حجم نقدینگی کشور حدود ۳۵ درصد رشد کرده و به حدود ۲۱۰۰ هزار میلیارد تومان رسیده و درآمد ارزی ما نیز حدود ۴۰ درصد کاهش یافته است.

رادپور اضافه کرد: نگاهی به بازارهای کالایی و خدماتی نیز نشان می‌دهد که قیمت کالا و خدمات نیز متناسب با رشد قیمت دلار، افزایش زیادی یافته است.

این کارشناس بازار ارز اظهار داشت: رشد دلار (۲۲۵ درصد) در یک سال و نیم گذشته خیلی بیشتر از میزان رشد نقدینگی (۳۵ درصد) بوده به همین دلیل، شرایط برای جهش دوباره بهای دلار فراهم نیست.

وی گفت: البته دوره کنونی رشد قیمت ارز در مقایسه با دوره‌های گذشته، تفاوت‌هایی دارد که از جمله آنها می‌توان به تحریم‌ها و کاهش درآمدهای ارزی و نفتی کشور اشاره کرد.

رادپور افزود: بر این اساس، در گذشته یک فاصله چهار تا پنج ساله برای جهش های نرخ ارز را در نظر می‌گرفتند اما این بار، فاصله جهش ارزی بعدی، کمتر خواهد شد.

وی با اشاره به اختصاص ارز ۴۲۰۰ تومانی گفت: تخصیص این ارز، باعث گسترش رانت و تخلیه شدید ذخایر ارزی کشور می‌شود.

◆ چشم انداز بازار ارز تا پایان امسال

این کارشناس بازار ارز درباره چشم انداز بازار ارز تا پایان امسال، گفت: تا پایان امسال، ثبات بازار ارز حفظ خواهد شد و به جز نوسان‌های کوتاه مدت و محدود، شاهد تلاطم‌ها و جهش قیمت‌ها نخواهیم بود. رادپور ادامه داد: شاید در اواخر سال ۹۹ و ۱۴۰۰ رشد قیمت ارز رخ دهد که البته وقوع آن به شرایط اقتصادی و وضعیت درآمدهای ارزی بستگی خواهد داشت.

◆ موانع پیش روی کاهش قیمت ارز

این کارشناس بازار ارز درباره احتمال کاهش قیمت ارز و عقب نشینی قیمت به سوی کانال ۱۰ یا ۱۱ هزار تومانی نیز گفت: موانع زیادی برای کاهش قیمت ارز وجود دارد و وقوع آن به معنای کاهش قیمت کالا و خدمات نخواهد بود.

وی اضافه کرد: اکنون کالاها و خدمات، خود را بر اساس ارز ۱۲ هزار تومانی تطبیق داده‌اند و به آن چسبندگی پیدا کرده‌اند، بنابر این کاهش قیمت ارز باعث افت قیمت کالاها نمی‌شود.

رادپور ادامه داد: افت زیاد قیمت دلار، تنها باعث افزایش جذابیت واردات خواهد شد، زیرا کالاهای داخلی در مقابل کاهش قیمت‌ها مقاومت می کنند، بنابراین تمایل به واردات کالا با نرخ ارز ارزانتر افزایش می‌یابد. وی گفت: همچنین کاهش قیمت ارز باعث افزایش روند خروج سرمایه از کشور می‌شود که آن نیز مشکل ساز خواهد شد.

اما واگرهای فروش ۵۰ هزار میلیارد تومانی اموال دولتی

۱۰ برابر شدن فروش اموال دولتی قابل تحقق است؟

در حالی دولت براساس لایحه بودجه سال آینده روی ۱۰ برابر کردن واگذاری اموال و دارایی‌هایی دولت هدف‌گذاری کرده است که کارشناسان اعتقاد دارند با توجه به عملکرد امسال بعید به نظر می‌رسد دولت بتواند ۵۰ هزار میلیارد تومان درآمد از محل مولدسازی‌های دارایی‌های خود به دست بیاورد، اما وزیر اقتصاد تاکید دارد دولت برای کوچک‌سازی و واگذاری شرکت‌ها و اموال دولت برنامه دارد.

دولت در حالی لایحه بودجه ۴۸۴ هزار میلیارد تومانی سال ۹۹ را به مجلس تقدیم کرده است که سهم نفت در بودجه به شدت کاهش یافته و میزان درآمدهای نفتی به ۷۸ هزار میلیارد تومان رسیده است. این نشان می‌دهد که سهم نفت، گاز، میعانات گازی و دیگر فرآورده‌های نفتی از درآمدهای دولت در لایحه بودجه سال آینده، حدود ۱۶ درصد است.

در این میان، دولت برای جبران درآمدهای خود، رویکردی به سمت فروش اموال دولتی در بودجه داشته و این در حالی است که طی سال‌های قبل، سهم واگذاری اموال منقول و غیرمنقول دولتی از درآمدهای دولت در بودجه بسیار ناچیز بوده است.

بررسی اعداد و ارقام بودجه حاکی از آن است که دولت تصمیم دارد حدود ۵۰ هزار میلیارد تومان از محل فروش اموال منقول و غیرمنقول درآمد داشته باشد. به عبارت دیگر، تغییر اصلی درآمدهای دولت در لایحه بودجه سال آینده نسبت به بودجه امسال، به اضافه شدن بخش فروش اموال دولتی به درآمدهای بودجه ارتباط دارد.

بر اساس قسمت «د» بند ۳ تبصره ۱۲ لایحه بودجه دولت، به وزارت امور اقتصادی و دارایی اجازه داده می‌شود تا سقف ۴۰ هزار میلیارد تومان از اموال و دارایی های منقول و غیرمنقول مازاد دولت به استثنای اموال و موارد مندرج در اصل هشتاد و سوم قانون اساسی را بدون رعایت تشریفات مربوط به تصویب هیات وزیران مندرج در ماده ۱۱۵ قانون محاسبات عمومی کشور با رعایت قوانین و مقررات از طریق مزایده عمومی به فروش رسانده و وجوه حاصل را به ردیف درآمدی ۲۱۰۲۲۱ واریز کند. دستگاه اجرایی مکلف به همکاری با این وزارتخانه هستند.

همچنین براساس بخش «د» بند ۲ لایحه بودجه، به وزارت امور اقتصادی و دارایی اجازه داده می‌شود با هماهنگی سازمان ثبت اسناد و املاک کشور نسبت به مکان‌محور کردن اطلاعات اموال غیرمنقول دولتی اقدام کند و نسبت به مولدسازی دارایی‌های دولت تا سقف ۸ هزار میلیارد تومان با استفاده از ابزار صکوک اجاره، اموال غیرمنقول مازاد بر نیاز دستگاه‌های اجرایی به استثنای انفال و موارد مندرج در اصل هشتاد و سوم قانون اساسی به صورت کلی یا جزئی (بخشی از ساختمان‌ها، فضاها و اراضی و سایر اموال) بدون رعایت تشریفات مربوط به تصویب هیات وزیران مندرج در ماده ۱۱۵ قانون محاسبات کشور با تشخیص و موافقت وزیر امور اقتصادی و دارایی اقدام و وجوه حاصل را به دریفت درآمدی ۲۱۰۲۲۰ واریز کند. دستگاه‌های اجرایی مکلف به همکاری با این وزارتخانه هستند.

◆ نوبخت: روی مولدسازی دارایی‌ها کار می‌کنیم

رییس سازمان برنامه و بودجه در اظهارنظری در مهرماه امسال درباره درآمدهای دولت گفته بود: سه منبع جایگزین نفت خواهد شد؛ ما از حجم قابل توجهی از یارانه‌های پنهانی که در حامل‌های انرژی وجود دارد می‌توانیم استفاده کنیم و بخش دیگر که عمده کار ماست

مالیات‌هاست. بخش دیگر از درآمدهای جایگزین نفت نیز از محل مولدسازی دارایی‌ها به دست می‌آید که آن نیز به تصویب رسید؛ بنابراین مولدسازی دارایی‌ها یکی از گزینه‌هایی است که دولت برای جبران کاهش درآمدهای نفتی خود، روی آن حساب ویژه‌ای را باز کرده است.

دارایی‌های دولت به طور عمده به دو دسته کلی تقسیم می‌شوند؛ سهام شرکت‌های دولتی و اموال غیرمنقول دولتی شامل زمین و ساختمان. اعداد متفاوتی در مورد میزان دارایی‌های دولت اعلام شده است، اما معتبرترین رقم شاید مربوط به مصاحبه سال گذشته فرهاد دژپسند، وزیر اقتصاد باشد. وی در آبان ماه سال گذشته گفته بود: در حال حاضر دارایی‌های دولت چیزی حدود ۷۰۰۰ هزار میلیارد تومان اعم از مستغلات و اماکن است که ۲۰ درصد این رقم یعنی حدود ۱۴۴۰ هزار میلیارد تومان برای ایجاد اهرم محرک اقتصادی کافی است.

◆ ۱۰ برابر شدن فروش اموال دولتی قابل تحقق است؟

در سال ۹۸ دولت پیشنهاد کرده بود حدود ۵ هزار میلیارد تومان اموال دولتی در قالب تبصره ۱۲ لایحه بودجه ۹۸ به فروش برسد که این رقم در لایحه بودجه سال بعد به حدود ۵۰ هزار میلیارد تومان افزایش یافته و به عبارتی، ۱۰ برابر شده است.

این در شرایطی است که بررسی عملکرد بودجه در ۸ ماهه ابتدایی سال جاری نشان می‌دهد حدود پنج درصد از فروش مصوب اموال دولتی در سال جاری محقق شده و به عبارتی، آنچه که تاکنون از ۵ هزار میلیارد تومانِ مصوب در بودجه امسال محقق شده، تنها حدود ۳۰۰ میلیارد تومان بوده است. بر این اساس، تحقق این بخش از لایحه بودجه در حال حاضر محل تردید بسیاری از کارشناسان قرار دارد. اما به اعتقاد محمدرضا تابش، عضو کمیسیون برنامه و بودجه مجلس، فروش ۵۰ هزار میلیارد تومانی اموال دولت در سال آینده به تلاش دولت بستگی دارد البته نباید حس امید را از جامعه گرفت.

به گفته وی، رسیدن به این میزان فروش با تلاش و برنامه‌ریزی محقق خواهد شد، بنابراین از اکنون نمی‌توان گفت امکان‌پذیر است یا نیست؛ ضمن آن که نمی‌توان از ابتدا موضع منفی و تسلیم شده به خود گرفت، بنابراین باید تلاش کرد تا این میزان فروش محقق شود.

تابش متذکر شده است: امیدوارم تعامل خوبی با دنیا صورت گیرد تا بخش خصوصی بتواند پای کار آمده و این سقف از فروش اموال حاصل شود و در اقتصاد و معیشت مردم گشایشی ایجاد شود، البته ممکن است این تلاش ناکام بماند و فروش پیش‌بینی شده محقق نشود، در این شرایط باید فکر دیگری کرد مثلا صرفه‌جویی بیشتری را در پیش گرفت.

علی سعدوندی، اقتصاددان نیز طی اظهارنظری گفته است: دولت در بودجه ۹۹ تصمیم دارد ۵۰ هزار میلیارد تومان از اموالش را بفروشد. در شرایطی که بازار مسکن در رکود است و دولت هم کسری بودجه دارد، قطعا دست برنده در این معاملات با خریدار است نه دولت. در این صورت دولت باید حداقل به ارزش ۲۰۰ هزار میلیارد تومان از اموالش را بفروشد تا ۵۰ هزار میلیارد تومان درآمد کسب کند. واگذاری اموال دولت چیزی جز مفت‌فروشی نیست.

هادی قوامی، سخنگوی کمیسیون تلفیق بودجه نیز طی مصاحبه‌ای عنوان کرده است: دولت، تملک دارایی سرمایه دیگری را با عنوان مولدسازی دارایی‌های مازاد در بودجه ۹۹ دیده که حدود ۵۰ هزار میلیارد تومان است شد که این بودجه را ناپایدار می‌کند. در این سال‌هایی که ما دولت را مکلف به مولدسازی و فروش دارایی‌ها کردیم، عملکرد دولت در این زمینه بسیار ضعیف بود؛ بنابراین بعید به نظر می‌رسد در بودجه سال ۹۹ دولت بتواند ۵۰ هزار میلیارد تومان درآمد از محل مولدسازی‌های دارایی‌ها خودش به دست بیاورد.

◆ اموال دولتی به چه کسانی واگذار می‌شود؟

با این وجود، فرهاد دژپسند، وزیر امور اقتصادی و دارایی در خصوص ۱۰ برابر شدن واگذاری اموال و دارایی‌های دولت در بودجه سال آینده گفته است: ما برای کوچک‌سازی دولت و واگذاری شرکت‌ها و اموال دولت، برنامه داریم. به گفته وی، ما در سال آینده به شرکت‌ها محدود نمی‌شویم و اموال و دارایی‌های مازاد دولت را از جمله ملک و ابنیه نیز در دستور کار داریم و به صورت تفکیک (افراز) شده یا نشده، واگذار خواهد شد. دژپسند درباره میزان تحقق آن نیز عنوان کرده است: یک تبصره جامعی ارائه شده، که اگر آن تبصره در مجلس به تصویب برسد، امیدواریم که این هدف را محقق کنیم. وزیر اقتصاد در خصوص واگذاری‌ها به بخش خصوصی نه خصولتی و چابک‌سازی دولت نیز گفته است: خوشبختانه در این چند سال دقت شده که به بخش خصوصی واقعی واگذار شود. دژپسند متذکر شده است؛ ما امسال عرضه داشتیم، به علت اصرار به واگذاری به بخش خصوصی واقعی، نتوانستیم به فروش برسانیم. وی با اشاره به عرضه سهام هفت بنگاه در مرحله نخست گفته است: این واگذاری، بلوکی بوده یعنی ۲۰ درصدی که در اختیار دولت بود، عرضه شده است، اما شرایط فروش فراهم نبوده و فروخته نشده است. اکنون دوباره فروش را آغاز کرده ایم و پالایشگاه شیراز را عرضه کردیم و امیدوارم که به فروش برسد و از سوی دیگر سهم دولت در هپکو را عرضه کردیم. وزیر امور اقتصادی و دارایی خاطرنشان کرده است: تا پایان سال این نوع موارد را زیاد خواهیم داشت و امیدواریم که این زمینه را فراهم کنیم که تمام نقدینگی‌های جامعه را جذب بازار سرمایه کنیم.

اخبار

یک کارشناس حوزه کار:

شرایط تعیین مزد منطقه‌ای مهیا نیست

یک کارشناس حوزه کار معتقد است تعیین دستمزد منطقه‌ای تابع شرایط اقتصادی مناطق مختلف است و در حال حاضر زیرساختهای لازم برای منطقه‌ای کردن دستمزد کارگران در کشور وجود ندارد.

حمید حاج اسماعیلی درباره امکان تعیین مزد منطقه‌ای در کشور، گفت: در حال حاضر شرایط اقتصادی کشور آمادگی ندارد که به سمت دستمزدهای جغرافیایی و منطقه‌ای و شناور حرکت کنیم، چون ضمانت‌های اجرایی قوی در قانون کار برای رعایت آن وجود ندارد و این مساله بیش از آنکه در عمل به کارگران کمک کند موجب سوء استفاده کارفرمایان می‌شود.

وی ادامه داد: دستمزد منطقه‌ای تابع شرایط اقتصادی است و تبعیت می‌کند از شرایط اقتصادی منطقه‌ای که می‌خواهیم برای آن تعیین مزد کنیم و سه مولفه بهره‌وری کارگاه‌ها و شرایط فعالیت آنها، هزینه‌های زندگی در مناطق و بخش خصوصی در آن اثرگذار است.

◆ بالا بودن بهره‌وری موجب افزایش درآمدها

این کارشناس حوزه کار تصریح کرد: در نقاطی که بهره‌وری بالا است، صنایع شکوفا هستند و به دنبال بالا بودن بهره‌وری، درآمدها هم افزایش می‌یابد و نیروی کار می‌تواند از مزایای بهره وری در کار استفاده کند.

وی ادامه داد: هزینه های زندگی هم در یک منطقه جغرافیایی متفاوت از دیگر مناطق است. مثلا در کلان‌شهرها هزینه اجاره مسکن و حمل و نقل گران است ولی در مناطق دوردست و شهرهای کوچک هزینه‌ها کمتر است.

حاج اسماعیلی گفت: کسانی که نسبت به منطقه‌ای شدن دستمزد واکنش نشان می‌دهند به این مساله توجه ندارند و مدام با طرح این موضوع که در همه جای کشور تورم و هزینه‌ها یکی است نسبت به مزد منطقه‌ای مخالفت نشان می‌دهند؛ در حالی که در کشورهای توسعه یافته حتی قیمت کالاها در مناطق مختلف فرق دارد. مثلا قیمت بنزین در یک نقطه از آمریکا با نقطه دیگر متفاوت است چون هزینه حمل و نقل در این موضوع دخالت دارد.

این کارشناس حوزه کار ثبات اقتصادی را یکی از زیرساختهای لازم برای منطقه‌ای شدن دستمزد عنوان کرد و گفت: اگر شرایط اقتصادی با ثباتی داشته باشیم دستمزد می‌تواند با رعایت حداقل‌ها در بخشهای کشاورزی، صنعت و خدمات متفاوت باشد ولی اگر ثبات اقتصادی نباشد امکان اجرای مزد منطقه‌ای و شناور وجود ندارد.

◆ شکل‌گیری بخش خصوصی واقعی مبنای تعیین مزد منطقه‌ای

وی سومین مولفه تاثیرگذار در مزد منطقه‌ای را حضور بخش خصوصی قوی عنوان کرد و گفت: در حال حاضر بسیاری از کارگاه‌ها و بنگاه‌های بزرگ و متوسط یا دولتی‌اند یا خصولتی و یکی از شرایطی که می‌توانیم به سمت دستمزد منطقه‌ای حرکت کنیم این است که بخش خصوصی واقعی در کشور شکل بگیرد لذا مادامی که بخش خصوصی قوی و واقعی به وجود نیامده و دستمزدها را کارفرمای دولتی و خصولتی می‌پردازد، نمی‌توانیم از مزد منطقه‌ای صحبت کنیم.

لازم به ذکراست ، علیرغم آنکه در قانون کار اشاره‌ای به تعیین مزد منطقه‌ای نشده اما شرکای اجتماعی می‌توانند برای تعیین حداقل دستمزد به شکل ملی و منطقه‌ای و بر حسب نوع فعالیت یا صنعت به توافق جمعی روی بیاورند. برابر ماده ۴۱ قانون کار، شورای عالی کار همه ساله میزان حداقل دستمزد کارگران برای نقاط مختلف کشور یا صنایع مختلف را بر اساس درصد نرخ تورم اعلامی بانک مرکزی و سبد معیشت خانوار تعیین می‌کند.

معاون آموزش سازمان آموزش فنی و حرفه‌ای کشورک

۶۰ درصد کارآموزان فنی و حرفه‌ای وارد بازار کار شدند

(شهریور ۹۸) ۶۰ درصد کارآموزان این سازمان وارد بازار شدند.

«علیرضا حاتم زاده» اظهارداشت: باید به ارتقای وزن اجتماعی مهارت کشور توجه شود و سازمان فنی و حرفه‌ای به دنبال تنظیم ساز و کارهایی است تا شرکای اجتماعی و ذینفعان وارد کارهای مهارت آموزی شوند.

وی افزود: برای نمونه در صدد هستیم سامانه‌ای برای تقاضا سنجی شاغلانی که در اتاق‌های بازرگانی فعالیت می کنند، فراهم کنیم. همچنین به دنبال تقویت حکمرانی آموزش‌های مهارتی در سطوح استانی، منطقه‌ای و ملی هستیم.

معاون آموزش سازمان فنی و حرفه‌ای اضافه کرد: برای نمونه در بخش اجتماعی، آموزش‌های مهارتی می‌تواند از آسیب‌های اجتماعی جلوگیری کند و در این خصوص به سازمان زندان‌ها، آموزش زنان سرپرست خانوار و معتادین بهبود یافته ورود کرده‌ایم و درصدد توسعه این آموزش‌ها هستیم. وی ادامه داد: در بخش فرهنگی نیز رییس جمهوری بر ضرورت مهارت آموزی تاکید کرد و از سازمان اداری و استخدامی خواست تا در برخی مشاغل گواهی‌نامه‌های مهارتی وزن بیشتری نسبت به مدارک رسمی داشته باشند علاوه بر آن در صدد هستیم جایگاه مهارت را در نظام طبقه‌بندی مشاغل خصوصی اضافه کنیم. حاتم زاده درخصوص انتقاد نسبت به کیفیت آموزش در سازمان‌های آموزش فنی و حرفه‌ای، گفت: این ادعا که آموزش‌ها در سطح بالایی نیست را قبول دارم اما اینکه همه آموزش‌ها فاقد کیفیت است را نیز نمی‌پذیرم.

وی با تاکید بر ارتقای کیفیت آموزش در سازمان‌های آموزش فنی و حرفه‌ای گفت: با توجه به تجارب بین‌المللی راهکار ما این است که بخش خصوصی را وارد سیستم کنیم و مسوولیت تنظیم گری با سازمان فنی و حرفه‌ای باشد و اجرا به بخش‌های خصوصی واگذار شود. معاون آموزش سازمان فنی و حرفه‌ای گفت: عملکرد آموزشی سازمان آموزش فنی و حرفه‌ای در سال ۹۸ در مشارکت با اتحادیه‌ها و بنگاه‌هایی که آموزش را به ما واگذار کردند ۳۰ درصد رشد یافته است.

وی بیان کرد: اصلی ترین سیاست سازمان فنی و حرفه‌ای و تمرکز آن بر روی همکاری و مشارکت با شرکای اجتماعی، گروه‌های مرجع، بخش دولتی و اتاق‌های بازرگانی، اصناف و نظام مهندسی است. حاتم زاده با اشاره به آموزش سازمان فنی و حرفه‌ای در دو بخش دولتی و خصوصی، گفت: نزدیک ۵۵۰ مرکز دولتی آموزش‌های رایگان ارایه می‌دهند و نزدیک به یک میلیون نفر در سال در این مراکز آمو

اخبار

راست و دروغ ماجرای استراماچونی مشخص نشد

مهدی فنونی‌زاده: مجیدی ریسک بزرگی کرد

هافبک پیشین تیم فوتبال استقلال با تاکید بر اینکه راست و دروغ ماجرای استراماچونی مشخص نشد، گفت: مجیدی با انتخاب سرمربیگری استقلال در این شرایط ریسک بزرگی انجام داد.

مهدی فنونی‌زاده در مورد انتخاب فرهاد مجیدی به عنوان سرمربی جدید استقلال گفت: خوشحالم که بالاخره بعد از گذشت یک ماه آبی پوشان سرمربی خود را شناختند. از زمانی که استراماچونی تهران را ترک کرد هواداران استقلال روز خوشی نداشتند و هر روز شاهد اخبار ضد و نقیضی از آمدن یا نیامدن این سرمربی بودند.

وی تاکید کرد: البته هنوز مشخص نشد چه کسی دروغ می‌گفت آیا با وکلای استراماچونی صحبت شده بود یا صحبت با یک مربی دیگر بود. استراماچونی که صراحتاً تاکید داشت هیچ صحبتی با وکلای او نشده ولی کسانی که برای صحبت با استراماچونی به دوحه رفته بودند اصرار داشتند با وکلای او به گفتگو نشستند و در پایان مشخص نشد دروغگو یا راستگو چه کسی است.

فنونی زاده خاطرنشان کرد: آبی پوشان روزهای زیادی را از دست دادند متاسفانه زمان زیادی تا شروع بازی‌های لیگ برتر و لیگ قهرمانان باقی نمانده، استقلال باید ۲۷ دی به مصاف فولاد خوزستان در اهواز رفته و یکم بهمن ماه هم به مصاف حریف اول خود در مرحله پلی آف لیگ قهرمانان برود. بنابراین باید هر چه زودتر تمرینات آغاز شده تا بازیکنان از لحاظ بدنی به مرور انجام کارهای تاکتیکی و تکنیکی به هماهنگی کامل برسند.

هافبک پیشین استقلال خاطرنشان کرد: امیدوارم استقلال با آمدن مجیدی به روزهای خوب بازگردد، در هفته‌هایی که استراماچونی سرمربی آبی پوشان بود تیم به یک نظم خوب دست پیدا کرده و توانسته بود حریفانش را یکی پس از دیگری شکست دهد و انتظار داریم این روند در شروع کار مجیدی هم ادامه داشته و بازیکنان با اجرای فرامین تاکتیکی این سرمربی جوان زمینه ساز موفقیت استقلال شوند.

وی تاکید کرد: استراماچونی هر چه بود دیگر به استقلال بازنخواهد گشت البته باید از او بابت زحماتی که برای استقلال کشید قدردانی کنیم ولی حالا زمان آن است که از مجیدی حمایت کنیم تا او با آرامش کامل تیم را به جایگاه واقعی اش برساند.

هافبک پیشین استقلال در پایان خاطرنشان کرد: از هواداران، پیشکسوتان و همه کسانی که استقلال را دوست دارند می‌خواهم فرهاد و تیمش را حمایت کنند. استراماچونی با تمام خاطرات خوب و بدش از ایران رفت و همیشه در یادها باقی خواهد ماند اما الان زمان حمایت از فرهاد و بازیکنان است و همه باید برای موفقیت مجیدی و بازیکنانش دست به دست هم داده تا دوباره شاهد یک استقلال پرقدرت در لیگ برتر، جام حذفی و لیگ قهرمانان باشیم.

شفیعی سرعتی زن تیم ملی والیبال:

برای کسب سهمیه المپیک تلاش می کنیم

سرعتی زن تیم ملی والیبال با بیان اینکه عدم برگزاری دیدار تدارکاتی تاثیرگذار است گفت: قول می دهیم تمام تلاش خود را برای کسب سهمیه المپیک به کار گیریم.

علی شفیعی درباره شرایط و وضعیتش پیش از آغاز رقابت های انتخابی المپیک گفت: این اردوی تیم ملی برای من به شخصه بسیار خوب بود، پس از بازی های جام جهانی ژاپن که بیمار شدم بلافاصله به مسابقات داخلی لیگ آمدم به همین دلیل ۴۰، ۵۰ درصد توان داشتم این مدت حضورم در اردوهای تیم ملی باعث شد به وزن ایده آلم بازگردم و به ۹۰ درصد آمادگی رسیدم. تیم ملی نیز آمادگی بسیار خوبی دارد و برای انتخابی المپیک آماده است.

سرعتی زن تیم ملی والیبال به مصدومیت مسعود غلامی اشاره کرد و گفت: متاسفانه مسعود غلامی را که یکی از بازیکنان خوب تیم ملی به شمار می رود با بدشانسی به دلیل مصدومیت از دست دادیم. برای غلامی آرزوی موفقیت دارم جای او در تیم ملی خالی است امیدوارم دست پر برگردیم و غلامی در موفقیت ما شریک است.

وی در پاسخ به این سوال که در نبود غلامی فشار روی شما و موسوی زیاد خواهد شد یا خیر، گفت: نمی دانم عابدینی جایگزین مسعود غلامی شده است که او نیز یکی از بازیکنان خوب تیم ملی است. بالاخره این اتفاقات پیش می آید و جای او در تیم خالی است. در این پست علی اصغر مجرد نیز است که از بازیکنان مستعد و خوب تیم ملی به شمار می رود.

شفیعی در پاسخ به این سوال که عدم برگزاری دیدارهای تدارکاتی را پیش از اعزام به مسابقات المپیک چگونه ارزیابی می کند، گفت: صددرصد عدم برگزاری دیدارهای تدارکاتی تاثیرگذار است چرا که رقبای اصلی ما مانند چین و استرالیا بازی های بسیار خوبی را برگزار کرده اند اما ما نتوانسته ایم دیدار تدارکاتی داشته باشیم امیدوارم تلاشی که در این مدت داشته ایم و قدرتی که در آسیا داریم به عدم بازی تدارکاتی بچربد و قطعا همین طور خواهد بود.

ملی پوش والیبال ایران در پاسخ به این سوال که قطعا ایران روی کاغذ شانس نخست کسب سهمیه است، این قول را به مردم می دهید یا خیر گفت: در ورزش به دلیل شرایط خاص و لحظه ای که وجود دارد نمی توان پیش بینی کرد، ولی همانطور که همه برای کسب سهمیه از ما انتظار دارند و ما نیز چنین انتظاری از خودمان داریم تمام تلاش مان را خواهیم کرد و قولی که می توانیم بدهیم این است که تمام سعی خود را برای کسب سهمیه انجام خواهیم داد و تمام هم و غم ما همین است. این موضوع برای ما بسیار حائز اهمیت است چرا که بعد از انتخابی المپیک مسابقات المپیک در پیش است و هر ورزشکاری آرزو دارد در المپیک بازی کند. بیشتر از صددرصد توان خود را خواهیم گذاشت تا سهمیه را به دست آوریم.

مربی تیم ملی کشتی فرنگی:

فرنگی کاران بعد از جام تختی استارت می زنند

مربی تیم ملی کشتی فرنگی گفت: طبق برنامه های کادر فنی قرار است روند برگزاری اردوهای آماده سازی بعد از رقابت‌های جام تختی آغاز شود.

بهروز حضرتی پور با بیان اینکه کادر فنی به خوبی برای زمان باقیمانده تا المپیک برنامه ریزی کرده اظهار داشت: طبق زمانبندی کادر فنی تیم ملی کشتی فرنگی قرار شده تا نخستین اردوی ما بلافاصله بعد از جام تختی آغاز شود که این اردو به معنای استارت جدی فرنگی کاران برای حضور در میادین پیش رو و در نهایت بازیهای المپیک است.

وی تصریح کرد: فرنگی کاران مدعی بعد از حضور در جام تختی و اردوی آماده سازی بلافاصله مهیای حضور در رقابتهای قهرمانی آسیا خواهند شد. ضمن اینکه ما در ابتدای سال جدید نیز باید در رقابتهای گزینشی کسب سهمیه المپیک به میدان برویم که باید طوری برنامه ریزی کنیم تا بتوانیم از نیروهای خودمان به بهترین شکل در این میادین بهره ببریم.

مربی تیم ملی کشتی فرنگی ادامه داد: خوشبختانه تا به امروز هیچ مصدومی در بین فرنگی کاران مورد نظر کادر فنی برای حضور در اردوهای تیم ملی وجود ندارد و این بچه ها با وجود تعطیلی اردوها به خوبی بطور اختصاصی مشغول تمرین هستند.

حضرتی پور با اشاره به تغییر نام خانه کشتی محمد بنا به یکی از شهدای مدافع حرم نیز گفت: این تغییر به پیشنهاد و اصرار محمد بنا صورت گرفت و وی مدتهاست پیگیر این موضوع بود. مطمئنا مقام والای شهدا بسیار فراتر از اینهاست و اقدامی که برای شهید مدافع حرم صادق صدرزاده انجام شد در برابر مجاهدت و فداکاری او و دیگر شهدای مدافع حرم بسیار ناچیز است.

وی در پایان خاطر نشان کرد: تمام تلاش مجموعه مدیریتی کشتی، کادر فنی و کشتی گیران تیم ملی بر آن است تا بتوانیم نتایج خوبی در المپیک ۲۰۲۰ توکیو کسب کنیم. هر چند که ما زمان زیادی را تاکنون از دست دادیم اما با توجه به تلاش متولیان کشتی و کادر فنی توانستیم برنامه های ویژه ای را تدوین کنیم تا فرنگی کاران بتوانند هر چه سریعتر مهیای حضور در میادین پیش رو شوند.

ابراهیم مهربان تشریح کرد

فرایند انتخاب آزادکاران اعزامی به مسابقات قهرمانی آسیا

مربی تیم ملی کشتی آزاد نحوه انتخاب ترکیب نفرات این تیم برای حضور در رقابتهای قهرمانی آسیا در هند را تشریح کرد.

ابراهیم مهربان با بیان اینکه آزادکاران اردونشین تمرینات مطلوبی را پشت سر گذاشتند اظهار داشت: تیم ملی کشتی آزاد برنامه های متعددی را پیش رو دارد که باید برای حضور در هر کدام از آنها، آماده و با برنامه اقدام کرد. ما در گام نخست بعد از رقابتهای جام تختی باید در تورنمنت بین المللی ایتالیا که جزو میادین دارای رنکینگ اتحادیه جهانی است حضور یابیم. این رقابتها طی روزهای ۲۵ تا ۲۷ دیماه برگزار می‌شود که خوشبختانه نفرات منتخب برای حضور در این مسابقات تمرینات خوبی را در اردوی اخیر پشت سر گذاشتند.

وی در خصوص فرایند انتخاب ترکیب تیم ملی کشتی آزاد برای حضور در رقابتهای قهرمانی آسیا هم گفت: مسابقات کشتی قهرمانی آسیا طی روزهای ۲۹ بهمن تا ۴ اسفندماه در دهلی‌نو کشور هند برگزار خواهد شد که طبیعتا این مسابقات از نظر جایگاه ما در قاره آسیا از اهمیت نسبتا بالایی برخوردار است. طبیعتا ما در نظر داریم با جمع بندی عملکرد آزادکاران بعد از رقابتهای جام تختی و تورنمنت ایتالیا، ترکیب اصلی اعزامی به قهرمانی آسیا را نهایی و مشخص کنیم.

وی در پایان افزود: با توجه به این موضوع می توان دریافت که رقابتهای جام تختی چه اهمیتی برای کادر فنی و همچنین کشتی گیران مدعی دوبنده تیم ملی دارد. ضمن اینکه ما بعد از رقابتهای قهرمانی آسیا هم باید در مسابقات گزینشی المپیک به میدان برویم و سهمیه های باقیمانده را کسب کنیم.

از اخراج داوران تا رکوردشکنی تاریخی

تلخ و شیرین‌های لیگ برتر فوتبال زنان ایران

لیگ برتر فوتبال زنان ایران با قدم‌های لاک پشتی در مسیر پیشرفت قرار دارد و برای تسریع در این مسیر نیاز به مدیریت قوی دارد.

نیم فصل نخست رقابت‌های لیگ برتر فوتبال بانوان در حضور ۱۲ تیم با قهرمانی تیم شهرداری بم به پایان رسید. تیمی که از بهمن ماه ۹۶ پس از شکست مقابل سپاهان دیگر هیچ شکستی را متحمل نشده است تا با ۴۰ پیروزی بدون شکست علی رغم قهرمانی در نیم فصل رکورد دار پیروزی نیز باشد.

برخلاف نظر برخی از کارشناسان فوتبال زنان، سطح کیفی مسابقات لیگ برتر فوتبال بانوان نسبت به گذشته افزایش یافته است اما همچنان مشکلات مالی گریبانگیر تیم‌های باشگاهی است. مشکلاتی که باعث لغو یک دیدار می‌شود و یا تغییر مداوم اسپانسر و حامی مالی تیم را در پی دارد.

◆ انصراف میهمانان به دلیل مشکلات مالی

در نخستین هفته مسابقات دیدار دو تیم شهرداری بم و ملوان بندرانزلی به دلیل عدم حضور تیم انزلی برگزار نشد و این بازی با نتیجه ۳ بر صفر به سود بم اعلام شد. در ادامه نیز در هفته هفتم باز هم تیم شهرداری بم با نتیجه ۳ بر صفر مقابل تیم البرزی پیروز اعلام شد چرا که مجدداً حریف حاضر به بازی و سفر به بم نشد، همچنین در این هفته تیم زاگرس شیراز هم به ایلام سفر نکرد تا این بازی نیز ۳ بر صفر به سود پالایش گاز ایلام اعلام شود. هفته هشتم نیز شاهد لغو دیدار دو تیم شهرداری سیرجان و نماینده بوشهر بود چرا که نماینده بوشهر از رویارویی با سیرجان سر باز زد.

شاید در نگاه اول این پیروزی‌های سه امتیازی برای بم و تیم دیگر خوشایند باشد اما در حقیقت در لیگی که اختلاف کیفی تیم‌های بالا و پایین جدول به طور فاحشی زیاد است نه تنها خوب نیست بلکه ممکن است موجب آسیب هم شود آن هم زمانیکه پای تفاضل گل برای تعیین تیم قهرمان به میان آید.

◆ اثرات وقفه در مسابقات و اعتراض تیم قهرمان

علاوه بر بحث تفاضل گل نکته مهم دیگر وقفه در انجام بازی برای تیم مقابل است. برای مثال تیمی مانند شهرداری بم پس از تعطیلی دو هفته‌ای لیگ به دلیل برپایی اردوی ملی یک هفته دیگر نیز به دلیل عدم حضور حریف بازی نکرد و عملاً سه هفته از مسابقات دور بود و همین ضربه دیگر را به بدنه تیم وارد کرد تا جایی که صدای مرضیه جعفری سرمربی این تیم را در آورد و در گفتگویی گفت: متأسفانه بارها گفته ایم که بهتر است لیگ برتر فوتبال بانوان با ۸ تیم آغاز به کار کند در نهایت با همین تعداد و تعداد تیم‌های باکیفیت سطح کیفی لیگ افزایش خواهد یافت اما متأسفانه این گونه نمی‌شود. با چنین اتفاقاتی تیم ما هم از شرایط مسابقات دور خواهد افتاد و هم در تفاضل گل‌ها به مشکل خواهیم خورد.

وی ادامه داد: پیش از شروع مسابقات درباره انصراف تیم‌ها از رقابت‌ها با فدراسیون صحبت کرده ایم، ناظمی نیز با شروع مسابقات با تعداد تیم‌های کم موافق بود اما سازمان لیگ موافقت نکرد متأسفانه در حال حاضر با انصراف یک به یک تیم‌ها مواجه هستیم.

◆ کنار گذاشتن داوران به دلیل درخواست دستمزد!

جدا از داستان همیشگی انصراف تیم‌ها از مسابقات، وقوع یک اتفاق دیگر این بار کام داوران را تلخ کرد و ضربه‌ای دیگر را به لیگ برتر زد. تعدادی از داوران با تجربه پس از درخواست دستمزدهای خود از قضاوت در میادین کنار گذاشته شدند تا داوران جوان و کم تجربه استفاده شوند. داورانی که به دلیل تجربه کم با سوت‌های اشتباه منجر به اعتراض برخی از تیم‌ها شدند. از جمله این اعتراضات مصاحبه سرمربی تیم پالایش گاز ایلام بود که در گفتگو با خبرنگار مهر گفت: چندین بار تیم ما به دلیل استفاده از داوران آماتور به مشکل برخورده است. امیدوارم از داوران زبده استفاده کنند تا چوب داوری را نخوریم.

داوران در حالی از هفته سوم از قضاوت کنار گذاشته شدند که دستمزد داور وسط ۱۲۰ هزار تومان، کمک داوران ۸۰ هزار تومان و داور چهارم ۴۰ هزار تومان بود. مبالغ اندکی که با واکنش تند مبینی مواجه شد. برخی از داوران با نوشتن نامه عذرخواهی به عرصه داوری بازگشتند. اما داوران مطرحی مانند مهسا قربانی که قضاوت در مسابقات قهرمانی جوانان آسیا را سوت زده است به همراه آسو جواهری که او نیز مسابقات کافا را با دعوت آسیا مرکزی داشته است همچنان از قضاوت در ایران محروم هستند.

◆ تیمی با ۷ بازیکن در مستطیل سبز

بازی نیمه تمام بم و زاگرس شیراز نیز یکی دیگر از تبعات مشکلات مالی بود. بازی که در آن تیم زاگرس به دلیل اعتراض بازیکنانش به عدم پرداخت قراردادها با ۷ بازیکن در زمین حاضر شد و در دقیقه ۱۷ با آسیب یکی از بازیکنان و شش نفره شدن (طبق قوانین بازی نیمه تمام پایان یافت) بازی پایان یافت و به سود بم اعلام شد. مریم قدرت سرمربی تیم فوتبال بانوان زاگرس شیراز درباره مشکل تیمش و حضور با هفت بازیکن در زمین مقابل تیم شهرداری بم گفت: از زمانی که تیم ما استارت حضور در رقابت‌های لیگ برتر را زد، با وعده وعید مسئولان مواجه شده ایم و قرار بود قرارداد بازیکنان را پرداخت کنند. در ادامه مسیر هیچ خبری از پرداخت پول نشد و بازیکنان مطالبات خود را دریافت نکردند. هیچ یک از مسئولان جوابگو نیستند. قرار بود تا قبل از بازی با شهرداری بم، پول را واریز کنند که این اتفاق رخ نداد؛ به همین دلیل بازیکنان حاضر به بازی نشدند.

۷ بازیکن حاضر در زمین

◆ تیمی با ۴۰ پیروزی و بدون شکست

اما جدا از تمام تلخی‌هایی که نیم فصل نخست برای فوتبال زنان داشت اتفاقات و رکوردشکنی‌هایی رخ داد که طعم شیرینی به فوتبال زنان داد. تیم شهرداری بم موفق شد در پایان نیم فصل با شکست تیم وچان کردستان تنها رقیب نزدیک در جدول به رکورد ۴۰ پیروزی دست یابد و بدون شکست قهرمان نیم فصل شود. بم با شش عنوان قهرمانی، پر افتخارترین تیم لیگ برتر فوتبال بانوان است.

*۹۵۳ دقیقه گل نخوردن گلر جوان و رکورد شکنی در فوتبال ایران

زهرا خواجوی نیز با ۹۵۳ دقیقه گل نخوردن، رکورد پیام نیازمند، دروازه بان سپاهان را شکست تا رکورد دار گل نخوردن در فوتبال ایران شود. گلر جوان ۲۱ سال وچان کردستان که آینده درخشانی دارد و می‌تواند دروازه بان مطمئنی برای تیم‌های ملی نیز باشد. این رکورد شکنی حتی در صفحه رسمی فارسی AFC نیز منعکس شد.

◆ مهاجم تازه وارد با ۱۸ گل

سمیه خرمی از تیم وچان کردستان در نخستین سال حضور در پست مهاجم با ۱۸ گل در صدر گلزنان قرار گرفت. خرمی که سال‌ها در پست هافبک وسط بود در نیم فصل موفق شد در پست مهاجم در رقابت با مهاجمان مطرح چند سال اخیر فوتبال زنان مانند سارا قمی و هاجر دباغی در صدر جدول گلزنان قرار گیرد.

با تمام مشکلات اما فوتبال زنان نشان داده است مسیر پیشرفت در پیش گرفته است و امید می‌رود با حمایت بیشتر فدراسیون و برنامه‌ریزی دقیق‌تر به هموار شدن مسیر، کمک که حرکت لاک‌پشتی کمی سریع‌تر شود.

با پیروزی بر نماینده استان مرکزی:

تیم ایثار شیمیدر قم صدرنشین لیگ برتر بسکتبال با ویلچر شد

تیم بسکتبال ایثار شیمیدر قم با پیروزی بر نماینده استان مرکزی صدرنشین لیگ برتر بسکتبال با ویلچر باشگاه‌های کشور شد.

هفته دوم لیگ برتر بسکتبال با ویلچر باشگاه‌های کشور شامگاه جمعه پایان یافت و تیم ایثار شیمیدر قم با پیروزی خانگی برابر تیم هیئت اراک صدر جدول لیگ برتر را به دست آورد.

تیم ایثار شیمیدر قم در این بازی در سالن شهدای بهزیستی قم در حالی ۷۰ بر ۵۹ به پیروزی رسید که در کوارتر اول شروع دلپذیری داشت و با برد ۱۹ بر ۴ میهمان خود را غافلگیر کرد اما در کوارتر دوم در رقابت نزدیک دو تیم، این اراکی‌ها بودند که ۱۶ بر ۱۴ پیروز شدند. در کوارتر سوم حاصل تلاش دو تیم ۱۸ بر ۱۸ به تساوی رسید و در کوارتر چهارم و پایانی باز هم هیئت اراک پیروز شد و ۲۱ بر ۱۹ برتری را به دست آورد اما ایثار شیمیدر قم به لطف اختلاف امتیازی که در کوارتر اول ایجاد کرده بود با همان یک کوارتر برده از جمع ۴ کوارتر، پیروز میدان شد.

نماینده قم در لیگ برتر بسکتبال با ویلچر با این برد از ۲ مسابقه صاحب ۳ امتیاز شدند و در صدر جدول گروه خود قرار گرفتند و در مسابقه بعدی خود روز چهارم بهمن در خانه پذیرای تیم شهروند آمل خواهند بود.

هدایت تیم بسکتبال با ویلچر ایثار شیمیدر قم را جواد شهره غلامی بر عهده دارد که پیش از این همراه با ایثار قهرمانی لیگ برتر را نیز تجربه کرده است.

رئیس هیئت کبدی استان قم خبر داد؛

بازگشت کبدی کاران قم به صدر جدول لیگ برتر کبدی مردان

رئیس هیئت کبدی استان قم از بازگشت کبدی کاران قم به صدر جدول لیگ برتر کبدی مردان در پایان دور سوم و هفته ششم این رقابت‌ها خبر داد.

مسلم رشیدی اظهار داشت: تیم کبدی رعد پدافند هوایی قم پس از اینکه در دور دوم لیگ برتر کشور در رده دوم جدول قرار گرفت، توانست در دور سوم و به میزبانی گرگان بار دیگر صدر جدول را تصاحب کند.

وی افزود: کبدی کاران تیم رعد پدافند هوایی قم در دور سوم این مسابقات از هفته پنجم برابر تیم صدرنشین سرخنکلاته که پیش از این بازی‌های خود را به طور کامل با برد پشت سر گذاشته بود، با حساب ۳۵ بر ۲۹ به برتری رسید تا به صدر جدول صعود کند.

رئیس هیئت کبدی استان قم گفت: در دیدار بعدی از هفته ششم این مسابقات، تیم رعد پدافند هوایی قم برابر تیم هیئت خراسان رضوی به میدان رفت و با پیروزی ۶۰ بر ۳۶ جایگاه خود را در صدر جدول رده بندی تثبیت کرد.

رشیدی بیان داشت: پس از کسب ۲ پیروزی در هفته اول، حاصل تلاش تیم رعد پدافند هوایی قم در هفته دوم لیگ برتر کبدی یک پیروزی و یک تساوی بود و اکنون با این نتایج تیم کبدی قم با ۱۱ بالاتر از سایر تیم‌ها قرار گرفته است.

وی عنوان کرد: در لیگ برتر کبدی مردان کشور ۸ تیم حضور دارند و تیم رعد پدافند هوایی قم امیدوار است در مسابقات بعدی خود قهرمانی نیم فصل را نهایی کند و سپس با انگیزه‌ای دوچندان وارد نیم فصل دوم شود.

پرسپولیس - کالدرون در بن بست جدید

سرمربی جواب سرخ‌ها را نمی‌دهد!

باشگاه پرسپولیس برای تامین نظر سرمربی آرژانتینی خود تلاش زیادی کرده است اما در جذب بازیکنان مد نظر این مربی ناکام بوده تا شرایط برای ادامه همکاری سخت و غیرقابل پیش‌بینی شود. گابریل کالدرون که در تعطیلات زمستانی به سر می برد از طریق مدیر برنامه‌های خود با مدیران باشگاه در ارتباط است تا در نقل و انتقالات زمستانی بازیکنان مدنظر را جذب کنند. سرمربی سرخپوشان پایتخت در حالی حاضر به گفتگو با مدیرعامل باشگاه نیست که سرخ‌ها نیاز به هماهنگی زیادی در راستای تقویت لیست بازیکنان خود برای بازی‌های نیم فصل دوم و همچنین رقابت‌های لیگ قهرمانان ۲۰۲۰ آسیا دارند.

وی خواهان جذب دانیال اسماعیلی فر، عیسی آل کثیر و شهریار مغانلو شده است و باشگاه را از هرگونه مذاکره با مهاجمان خارجی منع کرده است. باشگاه پرسپولیس نیز با هر سه بازیکن ایرانی مدنظر کالدرون مذاکرات فشرده ای داشته است اما تیم‌های مقابل حاضر به فروش بازیکنان ستاره خود در نیم‌فصل اول نشده اند.

محمدحسن انصاریفرد مدیرعامل پرسپولیس از مدیر برنامه‌های کالدرون خواسته تا گزینه‌های دیگری را نیز معرفی کند اما کالدرون هنوز پاسخ روشنی به درخواست باشگاه نداده است. پیرمرد آرژانتینی که همچنان از رفتار مدیران پرسپولیس ناراحت به نظر می‌رسد حاضر به پاسخگویی تلفن همراه خود هم نشده و همه چیز را طبق اعلام قبلی به مدیر برنامه‌های ایرانی اش واگذار کرده است.

کالدرون که امید عالیشاه و آدام همتی را بصورت قطعی از تیم کنار گذاشته و عنوان کرده است در صورت جذب بازیکنان مد نظر، سه نفر دیگر هم از تیم کنار می‌روند همچنان نمی‌خواهد از مواضع خود در قبال برخی افراد منتسب به مدیرعامل باشگاه کوتاه بیاید.

صدرنشین دور رفت و مدافع عنوان قهرمانی لیگ برتر، روزهای بلاتکلیفی را در نقل و انتقالات زمستانی پشت سر می گذارد. رفتاری که قطعاً در آینده ای نزدیک برای پرسپولیس مشکل ساز خواهد شد.

روبینیو: گفتند به درد استقلال نمی‌خوری

قرار بود با دی‌بیاسی به ایران بیایم

بازیکن پیشین میلان و منچسترسیتی می‌گوید چیزی تا پیوستنش به استقلال نمانده بود اما بر هم خوردن توافق این تیم و جیانی دی بیاسی باعث شد حضور او در ایران نیز در هاله‌ای از ابهام قرار بگیرد. باشگاه اسقلال در حال مذاکره با روبینو، ستاره سال‌های قبل رئال مادرید و میلان است که البته صحبت‌های این بازیکن برزیلی و ۳۵ ساله نشان می‌دهد این مذاکرات روند مثبتی را طی نمی‌کند و همبازی بازیکنانی چون کاسیاس و ایبراهیموویچ کار سختی برای حضور در جمع آبی‌پوشان پایتخت دارد. البته طبق اطلاعاتی که وکیل این بازیکن در اختیار خبرنگار ایسنا قرار داد، روبینیو می‌توانست با ۱.۲ ملیون یورو و قراردادی یک ساله آبی‌پوش شود که البته هنوز توافقی صورت نگرفته است. قیمت فعلی این بازیکن در سایت مطرح ترانسفرمارکت، ۷۵۰ هزار یورو است. رابسون د سوزا ملقب به روبینیو، ستاره سابق تیم‌های رئال مادرید، میلان و منچسترسیتی در گفت‌وگو با ایسنا در خصوص حضورش در استقلال گفت: قرار بود بعد از سرمربی شدن دی‌بیاسی در ایران، به یک تیم ایرانی (استقلال) بپیوندم که نمی‌دانم چرا خیلی زود همه چیز لغو شد. وی ادامه داد: من می‌خواستم قراردادی یک ساله و تا ژانویه ۲۰۲۱ با استقلال امضا کنم اما متاسفانه به من گفتند که به درد استقلال نمی‌خورم و در سطح این تیم نیستم. من حتی پیامی برای هواداران استقلال آماده کرده بودم زیرا شنیده بودم که نیمی از ایران طرفدار این تیم هستند و علاقه زیادی به فوتبال دارند. من شوق حضور در استقلال را داشتم و دوست داشتم در جوورزشگاه آزادی که همه از آن تعریف می‌کنند، حضور داشته باشم. روبینیو درباره قراردادش با باشاک شهیر گفت: من سه ماه است حقوقم را از این باشگاه نگرفته‌ام و به طور قانونی می‌توانم قراردادم را با این تیم ترکیه‌ای فسخ کنم. من اکنون برای مذاکره در قطر هستم و حتی قرار بود مربی بدنسازی که سابقه کار در میلان را دارد، با من به ایران بیاید. بازیکن سابق میلان و رئال در پایان گفت: وکیل من هنوز در حال مذاکره با باشگاه است اما بعد از آن حرف‌ها کمی ناراحت شده‌ام و نمی‌دانم قرار است چه اتفاقی برای آینده من بیفتد.

«آگهی فراخوان تجدید مناقصه عمومی» (نوبت اول)

شرکت ملی گاز ایران — شرکت گاز استان قم

فراخوانو تجدید مناقصه عمومی خرید ۵ قلم رگولاتور یک مرحله ای

۱. شرکت گاز استان قم در نظر دارد مناقصه عمومی یک مرحله ای با ارزیابی ساده خرید ۵ قلم رگولاتور به تعداد ۲۵۶۰ عدد ۲۵ متر مکعبی - ۳۰۰ عدد ۴۰ متر مکعبی - ۱۵۲ عدد ۶۵ متر مکعبی - ۱۲۸ عدد ۱۰۰ متر مکعبی و ۶۸ عدد ۱۶۰ متر مکعبی به شماره ۲۰۹۸۰۹۱۴۵۹۰۰۰۰۰۱۷ را از طریق سامانه تدارکات الکترونیکی دولت برگزار نماید. کلیه مراحل برگزاری مناقصه از دریافت اسناد مناقصه تا ارائه پیشنهاد مناقصه گران و بازگشایی پاکتها از طریق درگاه سامانه تدارکات الکترونیکی دولت (ستاد) به آدرس www.setadiran.ir و لازم است مناقصه گران در صورت عدم عضویت قبلی، مراحل ثبت نام در سایت مذکور و دریافت گواهی امضای الکترونیکی را جهت شرکت در مناقصه محقق سازند.

۲. برنامه زمانبندی مناقصه:

۲-۱-تاریخ انتشار اسناد مناقصه در سامانه: مورخ ۹۸/۱۰/۱۱ می باشد.

۲-۲-مهلت اعلام آمادگی و دریافت اسناد مناقصه : تا ساعت ۱۹ روز شنبه مورخ ۱۳۹۸/۱۰/۲۱

۲-۳-جلسه توضیح اسناد / پاسخ به سوالات: ساعت ۱۱ صبح روز دوشنبه مورخ ۱۳۹۸/۱۰/۲۳

۲-۴-مهلت عودت اسناد مناقصه: ساعت ۱۹ روز شنبه مورخ ۱۳۹۸/۱۱/۵

۲-۵-زمان گشایش پاکت های پیشنهاد قیمت: ساعت ۱۰ صبح روز دو شنبه مورخ ۱۳۹۸/۱۱/۷

۳. شرایط پیمانکاران متقاضی:

۳-۱- توانایی انجام کار در مدت ۹۰ روز تقویمی

۳-۲- دارا بودن گواهی پروانه تولید و بهره برداری

۳-۳- عضویت در سامانه تامین الکترونیکی وزارت نفت (EP) و دارا بودن تاییدیه های لازم

۳-۴- توانایی ارایه ضمانتنامه بانکی یا وجه نقد (واریزی به حساب شماره ۲۱۷۴۶۳۳۴۰۳۰۰۵ سیبا) به مبلغ ۵۰۰,۰۰۰,۰۰۰ ریال به عنوان سپرده شرکت در مناقصه همراه اسناد تحویلی

۳-۵- توانایی ارایه انواع ضمانتنامه‌های بانکی جهت اجرای تعهدات قراردادی

۳-۶- ارسال صورتهای مالی ثبت شده در سامانه پردیس درصورت پیشنهاد قیمت بالای ده برابر سقف معاملات متوسط

۴. نکات قابل توجه:

۴-۱-ارایه مدارک فوق الذکر هیچگونه حقی را جهت متقاضیان ایجاد نخواهد کرد.

۴-۲-این پیمان پیش پرداخت ندارد.

۴-۳-شرکت گاز استان قم در قبول یا رد کلیه پیشنهادها مختار بوده و اعتراضی پذیرفته نخواهد شد.

۴-۴-در صورت نیاز به اطلاعات بیشتر متقاضیان می‌توانند با شماره فکس امور پیمانهای شرکت گاز استان قم ۳۶۶۲۰۰۰۴-۰۲۵ و یا ۳۶۱۲۱۳۰۳-۰۲۵ تماس ۳۶۱۲۱۳۷۳-۰۲۵ تماس حاصل فرمایند.

۴-۵- این آگهی از طریق نشانی سایت شرکت گاز استان قم به آدرس: www.nigc-qpgc.ir ارسال گردیده است.

شماره مجوز: ۱۳۹۸/۶۲۳۹ — روابط عمومی شرکت گاز استان قم — شماره مناقصه: ۹۸-۲۱

آگهی مزایده عمومی مرحله اول (نوبت دوم)

شهرداری شاهدشهر

در نظر دارد نسبت به اجاره مغازه تجاری شماره ۷۶ واقع در بلوار شهداء به شرح ذیل اقدام نماید.

شرایط شرکت در مزایده:

۱- سپرده شرکت در مزایده طبق جدول ذیل می باشد.

۲- شهرداری در رد یا قبول هر یک از پیشنهادات مختار است.

۳- هزینه درج آگهی و کارشناسی به عهده برنده مزایده می باشد.

۴- هرگاه برنده اول، دوم و سوم حاضر به انعقاد قرارداد نشوند سپرده آنان به ترتیب ضبط خواهد شد.

۵- محل بازگشائی پیشنهادات در دفتر شهردار می باشد.

۶- کلیه متقاضیان واجد شرایط می توانند پس از انتشار آگهی نوبت دوم به مدت ۱۰ روز با ارائه معرفی نامه معتبر جهت دریافت اسناد مزایده و یا اطلاعات بیشتر به واحد املاک و مستغلات شهرداری مراجعه نمایند.

ردیف	موضوع مزایده	شماره مصوبه	تاریخ مصوبه	سپرده شرکت در مزایده به ریال	قیمت کارشناسی سالانه به ریال
۱	مغازه تجاری شماره ۷۶	۱۳۹۸/۱۰۱۵	۹۸/۰۹/۲۴	۵/۴۰۰/۰۰۰	۱۰۸/۰۰۰/۰۰۰

تاریخ چاپ نوبت اول: ۱۳۹۸/۱۰/۰۸

تاریخ چاپ نوبت دوم: ۱۳۹۸/۱۰/۱۵

حامد سلمانی – شهردار شاهدشهر

فرمانده ناجا گرامیداشت شهید سپهبد «حاج قاسم سلیمانی»:

آمریکا منتظر انتقام سخت از جبهه مقاومت باشد

فرمانده ناجا از شهید سپهبد سلیمانی به عنوان اسوه مبارزه با تروریسم نام برد و تصریح کرد: آمریکا منتظر انتقام سخت از طرف جبهه مقاومت باشد.

سردار حسین اشتری در مراسم گرامیداشت شهید سپهبد حاج قاسم سلیمانی و یادواره شهدای مدافع امنیت که در شبستان بزرگ امام خمینی (ره) برگزار شد، با بیان اینکه شهدای عرصه نظم و امنیت، شهدای مدافعان حرم، وطن و حریم همگی بر گردن ملت حق دارند، اظهار داشت: اگر رشادت‌های شهدا، جانبازان و ایثارگران نبود این امنیت باثبات و مثال زدنی در کشور وجود نداشت؛ امنیت امروز خود را مدیون این عزیزان هستیم.

وی با اشاره به حوادث اخیر، تصریح کرد: این حوادث در بستر یک موضوع اجتماعی رخ داد، اما به یک مساله امنیتی تبدیل شد به گونه‌ای که حوادث نگران کننده رخ داد، اما رزمندگان اسلام و شهدای امنیت، این توطئه را خنثی کردند.

عالی‌ترین مقام انتظامی کشور خاطرنشان کرد: بنده به عنوان خادم مردم در ناجا این موضوع را عرض می کنم، با عنایات الهی و تدابیر حکیمانه مقام معظم رهبری (مدظله العلی) که در کلاس درس خارج از فقه خود به مشکلات مردم اشاره کردند و از آن‌ها خواستند تا صف شان را از افراد شرور جدا کنند؛ بعد از فرمایش‌های معظم له بود که بلافاصله فضا تغییر کرد و افرادی که شرارت می کردند متوجه شدند با قدرت با آن‌ها برخورد خواهد شد؛ فرمایش‌های رهبر معظم انقلاب برای امنیت و آرامش مردم و حفظ جمهوری اسلامی است.

فرمانده ناجا تصریح کرد: اگر این حوادث در کشورهای دیگر رخ می‌داد به دلیل نداشتن فرماندهی حکیم و مقتدر، حوادث طولانی‌تر و خسارت‌ها گسترده می‌شد.

سردار اشتری با بیان اینکه وجود رزمندگانی همچون سپاه، نیروی انتظامی، بسیج که در عرصه امنیت داخلی مجاهدانه حضور داشتند، موجب خنثی شدن فتنه اخیر شد، ادامه داد: عامل بعدی مردم بودند که به سرعت موضوع گیری کردند و ضمن دفاع از نظام، ولایت و ارزش ها، خط بطلانی بر فتنه‌ای که شروع شده بود، کشیدند.

وی اضافه کرد: آمریکا، عربستان، منافقان و سلطنت طلبان در رأس همه فتنه گران بودند که به لطف الهی، هوشیاری و آگاهی مردمی که در میدان بودند، به سرعت خنثی شد؛ امشب خانواده شهدای آبان ماه در مجلس حضور دارند و باید قدردان آنها، فرمانده معظم کل قوا، شور و شعور مردم در صحنه باشیم.

عالی‌ترین مقام انتظامی کشور بیان کرد: رزمندگان اسلام اعم از نیروهای نظامی، انتظامی و امنیتی با قدرت و هشیاری ضمن حضور در تمامی عرصه‌ها و نیز اقصی نقاط مرزی و داخل شهرها، با اشراف کامل اطلاعاتی توطئه‌ها را خنثی می کنند.

وی در بخش دیگری از سخنان خود، اظهار داشت: شهادت سردار سپهبد "حاج قاسم سلیمانی"، ضایعه‌ای برای مردم ایران و آزادی خواهان جهان است که این شهادت را به شهید بزرگوار تبریک و به خودمان تسلیت می گوییم.

فرمانده ناجا با بیان اینکه خون شهید سپهبد حاج قاسم سلیمانی اثار بسیاری در جبهه مقاومت دارد، افزود: اتحاد ایجاد شده در جبهه مقاومت نشان داد که خون این شهید بزرگوار موجب تقویت جبهه مقاومت در سراسر دنیا شده است.

وی گفت: حاج قاسم سلیمانی به مدت ۴۰ سال در دفاع مقدس، حوادث داخلی و اتفاق‌های خارج از کشور مجاهدت کرد و اگر رشادت‌های ایشان و شهدای مدافع حرم نبود امنیت امروز را نداشتیم.

عالی‌ترین مقام انتظامی کشور با بیان اینکه این شهید بزرگوار خیلی به گردن ما حق دارند، گفت: شهید حاج قاسم سلیمانی در دوران دفاع مقدس بیشترین خدمت را در امنیت کشور داشت تا امروز نیز این انسان بزرگ بالاترین خدمت را به کشورهایی کرد که دست کمک به سوی ما داشتند.

فرمانده ناجا از شهید سپهبد سلیمانی به عنوان اسوه مبارزه با تروریسم نام برد و خاطرنشان کرد: شهید سلیمانی اگر در عراق و سوریه حضور یافت برای امنیت کشورهای اسلامی و زنان و مردان، پیران و جوانان این سرزمین‌ها بود؛ حضور ایشان فقط برای صلح و امنیت بود و هدف دیگری نداشت.

سردار اشتری با بیان اینکه اگر امروز مردم کشورهای مختلف از شهادت حاج قاسم سلیمانی نگران هستند به این دلیل است که محبوب قلوب مردم و حافظ امنیت بود، گفت: داعش آمده بود که همه را از دم تیغ رد کند البته مردم از تمام جنایات داعش اطلاع ندارند، اما این شهید بزرگوار با داعش مبارزه کرد و حکومت شان را سرنگون کرد که این اقدام بسیار بزرگی است.

عالی‌ترین مقام انتظامی کشور، اظهار کرد: بالاترین تروریسم، ترامپ است؛ اگر آمریکا امروز علیه حاج قاسم جنگ به راه می‌اندازد و ایشان را به شهادت می‌رساند به دلیل حمایت شان از تروریسم است.

وی با بیان اینکه آمریکا و اسرائیل بداند خون شهید بزرگوار و مجاهد فی سبیل الله در رگ‌های جوانان و آزادی خواهان جهان جاری است، ادامه داد: رئیس جمهور آمریکا بداند با انتقام سختی از طرف جبهه مقاومت مواجه خواهد شد و راه سردار سلیمانی ادامه خواهد داشت.

سردار اشتری گفت: صفات بارز ایشان، مردمی و ولایت مداری به تمام معنا بود؛ تمام وجود و عشقش به فرمانده معظم کل قوا حضرت امام خامنه‌ای عزیز بود، زیرا خود را سرباز ولایت می‌دانست.

فرمانده ناجا، رمز پیروزی حاج قاسم سلیمانی را تبعیت محض از، ولی فقیه عنوان و بیان کرد: فرماندهی قاطع، مقتدر، حکیم، شجاع، مردمی بودن، حامی مستضعفان و... از دیگر صفات بارز این شهید بزرگوار بود.

وی ادامه داد: ایشان به خانواده معظم شهدا خصوصا شهدای مدافع حرم توجه ویژه داشت، فرزندان شهدا این احساس را داشتند اگر پدری را از دست دادند، اما پدر دوم آن‌ها حاج قاسم است.

سردار اشتری با بیان اینکه اگر می خواهیم شهدا و حاج قاسم‌ها از ما راضی باشند باید در مسیری که آن‌ها قدم گذاشتند، گام برداریم، که آن راهی غیر از راه، ولی فقیه نیست.

وی شهادت را برازنده و زیبنده سردار سپهبد حاج قاسم سلیمانی دانست و گفت: روزی که مقام معظم رهبری (مدظله العالی) مدال افتخار ذوالفقار را به ایشان دادند، این شهید بزرگوار از معظم له خواست تا برایشان دعا کند که شهید شود، اما حضرت آقا فرمودند، حالا حالاها با شما کار داریم و جمهوری اسلامی و مردم مظلوم دنیا با شما کار دارند.

فرمانده ناجا گفت: ان شاءالله بتوانیم راه شهدای عرصه نظم و امنیت، مدافع حرم، دفاع مقدس و این شهید بزرگوار را ادامه دهیم و شرمنده آن‌ها نباشیم.

ظریفیان:

سردار سلیمانی یک سرمایه نمادین بود

بامداد روز جمعه ۱۳ دی‌ماه، خودروی حامل سردار سپهبد قاسم سلیمانی و همراهانش در نزدیکی فرودگاه بغداد، هدف حمله تروریستی ارتش آمریکا قرار گرفت که در این حمله سردار سلیمانی و تعدادی از فرماندهان و نظامیان حشدالشعبی عراق به شهادت رسیدند.

در همین رابطه، یک فعال سیاسی اصلاح طلب گفت: سردار سلیمانی در اثر تجربه‌های بسیار سترگی که در منطقه ایجاد شد، نظیر مبارزه با داعش که خودش یکی از مسائل بسیار پیچیده منطقه ما بود تبدیل به سرمایه ای شد که تلاش می کرد منطقه را نجات دهد.

غلامرضا ظریفیان در گفت و گویی گفت: ما در رده بندی شخصیت های تاثیرگذار مرحله ای تحت عنوان «سرمایه اجتماعی» داریم که فرد پس از کسب تجارب مختلف، نوع گویش و روش و منطقی که ارائه می کند یا عملکردی که دارد، تبدیل به سرمایه اجتماعی می شود. برخی نیروها حتی از این مرحله هم عبور می کنند و تبدیل به سرمایه‌های نمادین می شوند که یک مرحله بالاتر از سرمایه اجتماعی است.

وی افزود: قاسم سلیمانی به دلیل تجارب بسیار طولانی و نقش بسیار موثری که در دفاع مقدس داشت، بسیار شجاع و خوش فکر بود، اهل ارتباط بود و مقتضیات روانشناسی محیط را خوب می‌شناخت. او پیوندهای عمیقی با ذیل تا صدر مجموعه ای که با آن همکاری می کرد داشت و با اینکه اهل گفت و گوی زیاد نبود ولی موقع حرف زدن، سنجیده حرف می زد.

این فعال سیاسی اصلاح طلب ادامه داد: اهل مدارا بود و می دانیم که مدارا با فرهنگ عمیق ایرانی پیوند خورده است. مناسبات فرهنگی اجتماعی ایران را به خوبی می شناخت و هیچ گاه به یک سو نمی غلطید و با میانه درک و فهم جامعه آشنایی داشت. این سرمایه در دوره جنگ به تدریج شکل گرفت و نقش بسیار مهمی در دوران دفاع مقدس ایفا کرد. پس از جنگ نیز طبیعتا به دلیل پیچیدگی بالایی که منطقه خاورمیانه داشته و دارد، قاسم سلیمانی به عنوان یک استراتژیست نظامی نقش محوری ای در منطقه پیدا کرد.

ظریفیان گفت: سردار سلیمانی به تدریج از یک استراتژیست نظامی تبدیل به یک دیپلمات خوب و یک نظامی خوب شد. ما کمتر با چنین ترکیبی در جامعه خود مواجه هستیم. وی در اثر تجربه های بسیار سترگی که در منطقه ایجاد شد نظیر مبارزه با داعش که خودش یکی از مسائل بسیار پیچیده منطقه ما بود تبدیل به سرمایه ای شد که تلاش می کرد منطقه را نجات دهد. بنابراین همه این ها او را از یک سرمایه اجتماعی به سرمایه نمادین تبدیل کرد.

وی گفت: قاسم سلیمانی در عین حال با اظهارنظرها و نوع برخوردی که در مسائل داخلی داشت نشان می‌داد که این مسائل را خوب می فهمد و آشنایی بالایی با فرهنگ مردم خود دارد. در نحوه مواجهه با مسائل سیاسی و اجتماعی نیز تلاش کرد تا برخوردی میانه داشته باشد و نگاه کاملا منعطفی با همه جریانات سیاسی کشور داشت و همچنین ارتباطی بسیار خوب با جریانات سیاسی برقرار کرده بود. سردار سلیمانی هیچ گانه نگاه صفر و یکی نداشت. لذا همه این ویژگی ها در کنار هم از او یک سرمایه نمادین ساخته بود.

وی بیان کرد: همه ایرانی ها و حتی مردم کشورهای منطقه از اتفاق تلخی که بامداد جمعه افتاد متأثرند و نگرانند از اینکه وقتی چنین سرمایه ای نیست چگونه می‌توان سرمایه ای نظیر او تولید کرد؟ و ثانیا چگونه می‌توان با شرایط پیچیده ای که منطقه دارد با این مسأله مواجه شد؟

ظریفیان ادامه داد: اقدام اخیر آمریکا با توجه به روانشناسی شخصیت ترامپ اقدامی دوگانه است. ترامپ به دلیل روحیات و شخصیتی که دارد غیرمترقبه عمل می کند و از طرف دیگر به نظر می رسد که پشت این حادثه حوادثی نهفته باشد که به جنگ نمی انجامد. چنین برداشت می شود که ترامپ به دنبال صلح از موضع بالا باشد و گمان می کند با چنین اقداماتی می تواند به این هدف خود دست یابد. در حالی که این نوع خیالات بسیار خام است و به نظر می رسد که با شهادت قاسم سلیمانی مسائل منطقه پیچیده تر خواهد شد.

حشمت‌الله فلاحت‌پیشه:

سردار سلیمانی یک قهرمان فراملی بود

یک عضو کمیسیون امنیت ملی تاکید کرد: امروز آمریکایی‌ها دنیا را برای خودشان ناامن کرده‌اند زیرا جریاناتی که خودشان و جان مال شان را حاصل جانفشانی قاسم سلیمانی می‌دانند، انتقام خواهند گرفت.

حشمت‌الله فلاحت‌پیشه درباره شهادت سردار قاسم سلیمانی و وضعیت منطقه گفت: مدت‌ها پیش گفتم آن‌چه که در عراق رخ می‌دهد بیشتر یک دام است، همان شب حمله به مقر حشدالشعبی هم اعلام کردم این کار یک دام است که برای کشیدن پای ایران به یک غائله و توطئه شکل گرفته است. این عضو کمیسیون امنیت ملی و سیاست خارجی مجلس شورای اسلامی با بیان این‌که سردار سلیمانی به هدف والای خود که همان شهادت بود رسید، عنوان کرد: شهادت سردار سلیمانی برای ما یک ضایعه دردناک است؛ او یک قهرمان فراملی در دنیای اسلام بود. وی یادآور شد: سال ۲۰۱۱ آمریکایی‌ها اعلام کردند از عراق خارج می‌شوند؛ اما در حوزه‌های مختلف در این کشور حضورشان را مستحکم کردند، نیروهای ناتو و غربی در حوزه‌های امنیتی در عراق حاضر بودند و به صورت پیمان‌کاری امنیت فرودگاه بغداد را بر عهده گرفتند و طبیعی بود که در چنین شرایطی توطئه شکل بگیرد.

نماینده مردم اسلام‌آباد غرب در مجلس شورای اسلامی گفت: اتفاق دردناک این است که سردار ایرانی در سرزمین کوفه به شهادت رسید. وی درباره این‌که وضعیت منطقه چه خواهد شد، گفت: تصمیم‌گیری در شورای عالی امنیت ملی اتخاذ خواهد شد، اما واقعیت این است که انتقام خون سردار سلیمانی در حرکتی فراملی صورت خواهد گرفت؛ زیرا ایشان یک قهرمان فراملی بود. فلاحت‌پیشه ادامه داد: سردار سلیمانی جنبش آزادی‌طلبی، ضداستعماری و ضدارتجاعی را در سرزمین‌های یمن، لبنان، سوریه، فلسطین و عراق پیگیری کردند. وی تاکید کرد: سردار سلیمانی یارانی را در دنیای اسلام دارند که اعتقادشان بر این است که وی پاسدار جان، مال و ناموس آنها بوده بنابراین آن‌ها خون‌خواه سردار خواهند بود. این نماینده مجلس شورای اسلامی خاطرنشان کرد: چالش بین ایران و آمریکا به یک چالش بین‌المللی علیه ایالات متحده تبدیل خواهد شد و طبیعتا ترامپ بیشترین هزینه‌های مالی و معنوی را برای این حماقتی که انجام داد بر کشورش تحمیل خواهد کرد.

وی در پاسخ به سوالی مبنی بر این‌که ترامپ مدت‌ها پیش اعلام کرد به دنبال جنگ با ایران نیست، اما می‌گوید که شخصا دستور ترور سردار سلیمانی را داده است، این سیاست‌های دوگانه بیانگر چیست، گفت: پیش‌بینی این بود که فرافکنی ترامپ در خصوص یکسری از مسائل بیشتر شود. فلاحت پیشه ادامه داد: پس از سقوط پپهاد آمریکایی‌ها به شدت در حوزه‌های امنیتی و نظامی احساس شکست می‌کردند و شخص ترامپ در داخل کشورش درگیر استیضاح شد بنابراین در یک چنین شرایطی احتمال فرافکنی و انجام یکسری از اقدامات وجود داشت.

◆ باید اجازه دهیم که یک مقابله به مثل واقعی شکل گیرد

وی افزود: ایالات متحده باتوجه به شرایط ناامن عراق سعی کرد که چالش‌هایی را در این کشور انجام دهد. این عضو کمیسیون امنیت ملی و سیاست خارجی مجلس شورای اسلامی تاکید کرد: از ابتدای کشته شدن پیمانکار آمریکایی یک سناریو توسط خود این کشور بود، شما نگاهی به سیاست ایالات متحده در دهه ۹۰ داشته باشید ماجرای خلیج خوک‌ها را به خاطر بیاورید. وی ادامه داد: زمانی این کشور به بهانه ترور کلینتون به کشورها حمله موشکی کرد. آمریکایی‌ها این سابقه را دارند که یک نظامی یا یک غیرنظامی را می کشند برای این که بهانه به دست بیاورند و اقدامی انجام دهند. فلاحت پیشه در خاتمه گفت: ما باید اجازه دهیم که یک مقابله به مثل واقعی شکل گیرد و این امر در جریان مقاومت شکل می‌گیرد؛ امروز آمریکایی‌ها دنیا را برای خودشان ناامن کرده‌اند زیرا جریاناتی که خودشان و جان مال شان را حاصل جانفشانی قاسم سلیمانی می‌دانند انتقام خواهند گرفت.

رحمان قهرمان‌پور، تحلیل گر مسائل بین‌الملل در گفتگویی بررسی کرد

ترامپ بر پایه چه تحلیلی تصمیم به ترور سردار سلیمانی گرفت؟

یک کارشناس مسائل بین‌الملل بر این باور است که با وجود شهادت سردار سلیمانی امکان وقوع جنگ فراگیر و مستقیم میان ایران و آمریکا، در وضعیت آینده نامحتمل به نظر می‌رسد اما آن‌چه حتمی به نظر می‌رسد این است که آمریکا در صورت دریافت پاسخ نظامی، به طور حتم جواب خواهد داد اما معتقد هستم که تهران باید در نشان دادن واکنش اندکی خویشتنداری نشان دهد و در پاسخ دادن نباید عجله کرد؛ زیرا وضعیت آمریکا در منطقه به‌گونه‌ای است که شاید واکنش نشان دادن ایران نیاز نباشد.

رحمان قهرمان‌پور، تحلیل گر ارشد مسائل بین‌الملل، در ارتباط با تبعات ترور حاج قاسم سلیمانی توسط آمریکایی‌ها در کشور عراق، به خبرنگار «انتخاب» گفت: «موضوع قرار دادن سپاه در فهرست گروههای تروریستی و احتمال ترور سردار سلیمانی، امری تازه نبود و در دوران ریاست جمهور جرج بوش و باراک اوباما نیز مطرح بود اما مانع اصلی عدم این اقدام، تاثیرات احتمالی ای بود که احتمالا برای منطقه و سیاست منطقه‌ای ایالات متحده آمریکا برجای خواهد گذاشت. روسای جمهوری قبلی با متصور شدن چشم‌اندازی از نتایج و تاثیرات احتمالی این اقدام، از چنین کنشی ممانعت می کردند. در واقع، آمریکایی‌ها به ویژه در کشور عراق تلاش می کردند خط قرمزهای ایران را رعایت کنند و در مقابل نیز ایران حدی از تنش را با آمریکا برای خود قائل بود؛ در نتیجه می‌توان گفت نوعی تفاهم نانوشته وجود داشت.» وی افزود: «متعاقب قرار دادن نام سپاه در فهرست گروههای تروریستی، رسما آمریکا از خطوط قرمز ایران گذر کرد و همین امر تا حدود زیادی قابل پیش‌بینی بود که امنیت مناسبات دو طرف را متشنج می کرد. با اقدام اخیر آمریکا در ترور سردار سلیمانی، این کشور نشان داد که ملاحظات امنیتی ایران را رعایت نمی کند. در چرایی این امر نیز باید به روانشناسی دونالد ترامپ اشاره داشت. بر اساس منطق اقتصادی خود، در دنیای سیاست همانند تاجری عمل می کند که با ریسک بالا قصد دارد رقیب خود را تحت تاثیر قرار دهد. در دنیای سیاست نیز ترامپ در پی انجام کارهایی است که تا کنون کسی جرات انجام آن را نداشته است. او تصور می کند با انجام چنین اقدامات و ریسک‌هایی حریف عقب‌نشینی خواهد کرد. نمونه‌های این منطق را می‌توان در اقداماتی همچون به رسمیت شناختن بیت‌المقدس به عنوان پایتخت اسرائیل، قرار دادن نام سپاه در لیست تروریستی و اکنون ترور سردار سلیمانی. اکنون ترامپ بر این باور است با این اقدام دور از انتظار، ممکن است ایران کوتاه بیاید.»

این کارشناس مسائل بین‌الملل در ادامه تصریح کرد: «در سطحی دیگر، باید به وضعیت داخلی آمریکا و از درون آن وضعیت ترامپ برای پیروزی در انتخابات ۲۰۲۰ توجه داشت. با وجود این که احتمال رای آوردن استیضاح ترامپ در مجلس سنا بسیار اندک است اما باید وضعیت و جایگاه او را تا حدود متزلزل مورد ارزیابی قرار داد. در چنین شرایطی امنیتی کردن فضا یکی از راهکارهایی است که رئیس کاخ سفید به آن متوسل شده است. ترامپ تصور می کند با چنین اقدام غیر منتظره‌ای می‌تواند دست بالا را پیدا کند. با این اوصاف، باید دید در آینده چه اتفاقاتی خواهد افتاد و احتمال دارد تا ۹ ماه آینده وضعیت و جایگاه ترامپ تا حدود زیاد دگرگون شود.»

قهرمان‌پور در ادامه پیرامون به صفر رسیدن شانس گفتگو میان ایران و آمریکا، بعد از شهادت سردار سلیمانی گفت: «آن‌چه که مسلم به نظر می‌رسد این است که احتمال مذاکره بسیار اندک شده است. با این اقدام، آمریکا نشان داد که اهمیت و ارزشی برای تبادل پیام و مذاکره قائل نیست. بر همه‌گان معلوم بود چنین اقدامی گذار از خطوط قرمز ایران است و شانس مذاکره از میان خواهد رفت. با این وجود، ترامپ بر خلاف تحلیل سیاست مداران، منش و دیدگاه خاص خود را دارد و فکر می کند با چنین اقدامی ایران آمادگی بیشتر در نتیجه این اقدام برای مذاکره خواهد داشت. ترامپ بر این باور است که در مقام سیاست‌مداری باهوش باید در هر بازی پیروز از زمین خارج شود. با این اوصاف، اکنون این امکان وجود دارد که ترامپ نتواند شرایط و وضعیت آینده را در منطقه خاورمیانه کنترل کند و در صورت تغییر معادلات امنیتی منطقه امکان دارد پیروزی او با تهدید جدی مواجه شود. در مجموع، با توجه به اقدام اخیر آمریکایی‌ها شانس مذاکره بسیار محدود شده و حتی آن‌هایی که در کشور به مذاکره خوش‌بین بودند دیگر نمی‌تواند از آن سخن به میان بیاورند.»

این کارشناس مسائل بین‌الملل، در بخش پایانی گفته‌های خود تاکید کرد: «با وجود شهادت سردار سلیمانی امکان وقوع جنگ فراگیر و مستقیم میان ایران و آمریکا، در وضعیت آینده نامحتمل به نظر می‌رسد اما آن‌چه حتمی به نظر می‌رسد این است که آمریکا به طور حتم جواب خواهد داد اما معتقد هستم که تهران باید در نشان دادن واکنش اندکی خویشتنداری نشان دهد و در پاسخ دادن نباید عجله کرد؛ زیرا وضعیت آمریکا در منطقه به‌گونه‌ای است که شاید واکنش نشان دادن ایران نیاز نباشد. در مجموع، احتمال افزایش درگیری میان آمریکا و محور مقاومت بیشتر شده و در این میان کشورهای عربی از جنگ میان تهران و واشنگتن حمایت خواهند کرد.»

نکته

شهادت سردار سلیمانی نقطه عطف وحدت تمام جریان‌های سیاسی ایران شد

سردار مقاومت، فرمانده وحدت

خبر تکان‌دهنده صبح روز جمعه گرچه چنان تلخ و ناگوار بود که شاید سال‌ها از ذهن هیچ ایرانی پاک نشود اما همانند حیات پرثمر «مالک‌اشتر زمان» ثمرات بی‌بدیلی برای درخت تنومند انقلاب اسلامی داشت؛ حادثه‌ای که در یک کلام می‌توان آن را نقطه عطف وحدت تمامی جریان‌های سیاسی در شرایط حساس کنونی در کشور دانست.

جنگ داخلی سوریه در مارس ۲۰۱۱، پس از به خشونت کشیده شدن اعتراضات شماری از مردم این کشور در شهرهایی همچون دمشق، حمص و درعا و برخورد گروه‌های مخالف نیمه‌مسلح با ارتش و طرفداران حکومت بشار اسد آغاز شد و بعد از گذشت نزدیک به یک سال در ۲۳ ژانویه ۲۰۱۲ با تشکیل جبهه تروریستی النصره به رهبری ابومحمد جولانی و بدل‌شدن این سازمان به شاخه نظامی القاعده در سوریه ابعادی تازه به خود گرفت. در همین سال بود که جمعی از نیروهای فراری افسران ارشد سوری تشکیلاتی نظامی با نام «ارتش آزاد سوریه» راه‌اندازی کردند تا به مقابله با حکومت مرکزی شدت بیشتری ببخشند و با روی کار آمدن ده‌ها گروه مسلح از جریان سلفی گرفته تا شبه نظامیان سکولار که تنها به سرنگونی دولت اسد می‌اندیشیدند، شرایطی پیش آمد که نتیجه‌اش به افزایش قدرت مخالفان اسد از آغاز ۲۰۱۳ انجامید و بخش‌های بزرگی از خاک این کشور به اشغال مخالفان درآمد، از اروپا، آسیا و آفریقا «پیکارجویانی» برای پیوستن به جریان‌های سلفی مخالف اسد به شام سرازیر شدند و این تحولات، و دعوت رسمی دولت سوریه حزب‌الله لبنان و سپاه قدس ایران را هم به حضور «مستشاری» در این کشور واداشت.

تقریباً از همین ایام بود که نام «ژنرال قاسم سلیمانی» در رسانه‌های بین‌المللی احتمالاً برای نخستین‌بار به چشم آمد و به گوش جهانیان رسید و توجه مخاطبان آنان را به خود جلب کرد. مردی که پیش از آن کمتر رسانه‌ای تصویری از او منتشر کرده بود و کمتر کسی از جایگاه و مسئولیت‌هایش اطلاعی داشت؛ چهره‌ای باسابقه فرماندهی در دوران جنگ هشت‌ساله ایران با عراق و باتجربه مدت‌ها فعالیت مستشاری در جنگ داخلی افغانستان و عراق؛ فردی که برخی از تحلیلگران او را یکی از موثرترین شخصیت‌ها در تغییر روند جنگ عراق می‌دانستند و بعدها دیگران نیز وی را اصلی‌ترین عامل تغییر روند جنگ داخلی سوریه ارزیابی کردند.

تاثیرگذاری بی‌بدیل او در پایان‌دادن به «خلافت» ابتدا کوچک اما روبه‌گسترش «داعش» در منطقه وسیعی از شرق سوریه و شمال غربی عراق و مشاوره‌های نظامی‌اش به ارتش‌های ازهم‌پاشیده این دو کشور برای مقابله با نیروهای منسجم ابوبکر بغدادی در نزدیکی دمشق و بغداد و کمک‌های وی به نظامیان عراقی در عملیات آزادسازی موصل موجب شد فراتر از یک فرمانده، به‌عنوان محور وحدت «جریان مقاومت» در منطقه خوانده شود و در آنِ واحد هم محبوبیتش افزایش یابد و هم کینه‌توزی مخالفانش را درپی داشته باشد.

نقش بی‌بدیل حاج قاسم نه تنها برای کشورهای منطقه به ویژه عراق و سوریه حیاتی بود، بلکه به جرات می‌توان گفت بعد از رهبری هیچ یک از شخصیت‌های لشکری و کشوری در جمهوری اسلامی ایران تا این حد مورد قبول جریان‌های سیاسی کشور از چپ و راست و عامه مردم نبوده است.

"سردار خستگی‌ناپذیر اسلام" پس از فروپاشی تقریباً تمام‌وکمال داعش نیز از پای ننشست و همچنان به نقش‌آفرینی در تحولات منطقه و به‌ویژه عراق و سوریه به مجاهدت مشغول بود تا اینکه در ۱۳ دی‌ماه در جریان حضور دوباره برای رسیدگی به وضعیت نابه‌سامان مردم و حکومت عراق، وارد بغداد شد و اتومبیل حامل وی از سوی "شقی‌ترین مردم" هدف اصابت موشک قرار گرفت و به همراه ابومهدی المهندس از فرماندهان ارشد حشدالشعبی به شهادت رسید؛ حادثه‌ای که ناگوار و نابه‌هنگام‌بودنش اکثر مردم و تحلیل‌گران را به واکنش‌هایی متفاوت واداشت و فضایی ایجاد کرد که هم در درون ایران، جریانات، چهره‌ها و اندیشه‌های متفاوتی را کنارهم قرار داد و هم در خارج از ایران تفکراتی بعضاً غیرهمسو و حتی مخالف را به سمت خود کشاند؛ فضایی که در آن همه این جریانات و تفکرات همراه شدند و علیه ترور فرمانده سپاه قدس ایران واکنش‌های مشابه نشان دادند و حول محور وی هماهنگ و هم‌صدا شدند.

گفت‌وگو

ابوالفتح کارشناس مسائل بین‌الملل:

کاخ سفید به دلیل ترس از وقوع جنگ به شدت تحت فشار است

یک کارشناس مسائل بین‌الملل گفت: علت بهانه‌ها و توجیه‌هایی که مقام‌های آمریکایی در دفاع از ترور و شهادت سردار سلیمانی مطرح می‌کنند این است که کاخ سفید در داخل آمریکا به دلیل ترس از وقوع یک جنگ اجتناب ناپذیر بین ایران و ایالات متحده به شدت تحت فشار قرار گرفته است که می‌تواند جنگی به مراتب بزرگتر از جنگ در افغانستان و عراق باشد و لطمات جبران ناپذیری از جهت نیروی انسانی و هزینه به ایالات متحده وارد کند.

امیرعلی ابوالفتح با اشاره به ترور سردار سلیمانی توسط نیروهای ایالات متحده در عراق، در خصوص اهداف واشنگتن از چنین اقدامی آن هم در مقطع کنونی گفت: اگر بخواهیم اظهارات مقام‌های آمریکایی را برای پی بردن به اهداف و انگیزه‌ها مبنا قرار دهیم، با یک آشفتگی در اظهارنظرها مواجه می‌شویم؛ برخی گفته‌اند سردار سلیمانی در حملات به مواضع ایالات متحده از جمله کشته شدن آن پیمانکار آمریکایی و بعد حمله به سفارت آمریکا نقش داشته و به همین دلیل تصمیم ترور او اتخاذ شده؛ برخی دیگر اعلام کرده‌اند که به نقشه حمله قریب القوعی از سوی ایران دست پیدا کرده‌اند که قرار بوده سردار سلیمانی فرماندهی آن را به عهده بگیرد و گروه سوم نیز مسئولیت کشته‌شدن کلیه سربازهای آمریکایی در عراق را متوجه فرمانده سپاه قدس دانسته‌اند.

وی ادامه داد: موارد ذکر شده بهانه‌ها و توجیه‌هایی هستند که مقام‌های آمریکایی در دفاع از ترور و شهادت سردار سلیمانی مطرح می‌کنند و علت آن نیز این است که کاخ سفید در داخل آمریکا به دلیل ترس از وقوع یک جنگ اجتناب‌ناپذیر بین ایران و ایالات متحده به شدت تحت فشار قرار گرفته است که می‌تواند جنگی به مراتب بزرگتر از جنگ در افغانستان و عراق باشد و لطمات جبران ناپذیری از جهت نیروی انسانی و هزینه به ایالات متحده وارد کند.

ابوالفتح افزود: با این حال به نظر می‌رسد هدف بزرگتر و کلان در برنامه‌ریزی این ترور و آن چیزی که بیان نمی‌شود این است که ایالات متحده در تلاش است تا ایران را از نقش آفرینی در منطقه غرب آسیا باز بدارد؛ ابتدا در سوریه این تمهیدات صورت گرفت، سپس در لبنان و یمن و به تدریج می خواهند حضور برون مرزی ایران را به مرزهای کشور نزدیک کنند و ایران را در درون مرزهایش محصور کنند و تصور آمریکا این است که با ترور فرمانده سپاه قدس می توانند به این هدف دست پیدا کنند و که البته بسیار دور از ذهن است که حتی ترور فردی گرانسنگ مانند سردار سلیمانی، خللی در ماموریت‌های نیروهای برون مرزی ایران ایجاد شود و چه بسا حتی این فعالیت‌ها به لحاظ کمی و کیفی گسترش بیشتری پیدا کند. این کارشناس مسائل بین‌الملل همچنین در پاسخ به این سوال که آیا می‌توان دستپاچگی مقامات ایالات متحده و تناقض‌ها در توئیت‌های دونالد ترامپ و دعوت مجدد او از ایران برای گفت‌وگو را ناشی از عدم پیش بینی عواقب این اقدام دانست، گفت: شواهد و قرائن نشان می‌دهد که یک اقدام با ریسک بسیار بالا از سوی ایالات متحده انجام گرفته است. روزنامه لس‌آنجلس تایمز مقاله‌ای نوشته و در آن نوشته حتی تیم امنیت ملی کاخ سفید نیز تصور نمی کردند که ترامپ با آن چیزی که آنها از آن با عنوان «ترور سردار سلیمانی» یاد می کنند موافقت کند.

◆ اطلاعات غیرواقعی و کانالیزه شده در اختیار ترامپ قرار می گیرد

وی ادامه داد: لس‌آنجلس تایمز در همین مقاله می‌افزاید که فشار جریان تندرو باعث شد تا ترامپ از بین گزینه‌های مختلف این گزینه را انتخاب کند. بسیاری از دموکرات‌ها نیز معتقد هستند که رئیس جمهور ایالات متحده یک اقدام حساب نشده‌ای را مرتکب شده و تصور نمی کرد با چنین واکنشی مواجه شود. البته صحبت‌های خود او نیز گویای موضوع است؛ وقتی خیلی راحت می‌گوید برخلاف آنچه رهبران ایران می‌گویند، سلیمانی در بین مردم ایران محبوبیت نداشته، گویای این است که اطلاعات غیرواقعی و کانالیزه شده در اختیار رئیس جمهور آمریکا قرار می‌گیرد.

ابوالفتح گفت: بنابراین می‌توان نتیجه گرفت که ترامپ این تصمیم را مبتنی بر اطلاعات غلط اتخاذ کرده؛ البته ترامپ به دلیل اینکه عمدتا به دنبال کارهای نمایشی است؛ ترور شخصی همچون سردار سلیمانی با اوصافی که داشته می تواند در بین بخشی از حامیان سنتی ترامپ مقبولیت ایجاد کند ولی در کلیت، این اقدام برای امنیت منطقه بسیار پر ریسک است و مشخص نیست ایران چه واکنشی به این اقدام نشان دهد.

ایمان

سیاسی، اجتماعی، فرهنگی، علمی، ورزشی و هنری

صاحب امتیاز و مدیر مسئول: حیدر ضیغمی
قائم‌مقام مدیر مسئول و سردبیر: حسین عبداللهی
مدیر تحریریه: روح‌الله کرمانی جمکرانی
طراح و صفحه‌آرا: محسن عبداللهی
عضو انجمن مدیران روزنامه‌های غیردولتی آئین‌نامه اخلاق حرفه‌ای قابل مشاهده در سایت
تلفن: ۳۲۹۰۳۲۰۹ - ۳۲۹۰۶۱۶۰ صندوق پستی: ۴۴۹۵/ ۳۷۱۸۵
نشانی: قم- بلوار شهید صدوقی، کوچه ۲۹ ممیز یک پلاک ۴۷
www.emandaily.ir eimannews@yahoo.com

چاپ هشتم ۱۳ (روزنامه) ۹۶
توزیع: نشر گستر ۶۴۶۵۰۶۰۶-۰۲۵

یکشنبه - پانزدهم دی ماه ۱۳۹۸ - سال بیست‌ودوم- شماره ۴۹۵۵

اذان صبح: ۵/۴۴ طلوع آفتاب: ۰۷/۱۲ اذان ظهر: ۱۲/۰۸ اذان مغرب: ۱۷/۲۴

امام علی علیه السلام:

درهای آسمان به روی مجاهدان گشوده می شود.

غررالحکم و دررالکلم، ح ۱۳۴۷

تجمع بزرگ حوزویان برای گرامیداشت شهادت سپهبد سلیمانی برگزار شد

قم ندای انتقام شهادت سردار سلیمانی را سر داد

مردم، طلاب، مجاوران و زائران کریمه اهل‌بیت(س)، روز شنبه با اجتماع پرشور در مسجد اعظم قم، ضمن محکوم کردن اقدام جنایتکارانه دولت آمریکا در به شهادت رساندن سردار سپهبد حاج قاسم سلیمانی و ابومهدی مهندس بر انتقام سخت از رژیم تروریستی ایالت متحده تاکید کردند.

آیت‌الله العظمی نوری همدانی از مراجع تقلید شیعیان، آیت‌الله محمد یزدی رئیس جامعه مدرسین حوزه علمیه قم، آیت الله حسینی بوشهری دبیر شورای عالی حوزه‌های علمیه، تعدادی از اعضای جامعه مدرسین حوزه و جمعی از نمایندگان مجلس خبرگان نیز در این مراسم حضور داشتند.

همچنین نمایندگان بیوت مراجع تقلید، بهرام سرمست استاندار قم به همراه جمعی از مسئولان استان، اعضای شورای نگهبان و مسئولان نهادهای حوزوی از جمله شرکت کنندگان در این مراسم بودند.

مردم در این اجتماع با شعارهای «عزا، عزاست امروز، روز عزاست امروز، حاج قاسم قهرمان پیش خداست امروز»، «عزا، عزاست امروز، روز عزاست امروز، خامنه‌ای رهبر صاحب‌عزاست امروز»، «حاج قاسم عزیزم شهادتت مبارک» و «حاج قاسم مجاهد راهت ادامه دارد» بر ادامه راه سردار شهید سلیمانی تاکید کردند.

«آمده وقت قیام، هنگامه انتقام»، «مرگ بر آمریکا»، «ملت ما بیدار است از آمریکا بیزار است»، «آمریکا، فتنه‌گر بزرگ است»، « نه سازش نه تسلیم، نبرد با آمریکا» و «شعار هر سپاهی، مرگ بر آمریکا» از دیگر شعارهای مردم قم بود که ضمن اعلام انزجار از شیطان بزرگ، بر انتقام سخت از عاملان شهادت این شهدا تاکید کردند.

مردم قم با شعار «این همه لشکر آمده به عشق رهبر آمده است»، «علمدار ولایت، حوزویان فدایت»، «خامنه‌ای خمینی دیگر است، ولایتش ولایت حیدر است» و «تا پای جان ما حامی رهبریم» بار دیگر با آرمان‌های انقلاب اسلامی و رهبر معظم انقلاب تجدیدعهد و اعلام کردند که هرگز اجازه نخواهند داد تا ولایت تنها بماند.

همچنین، در این اجتماع طلاب، مجاوران و زائران کریمه اهل‌بیت(س) با در دست داشتن تصاویری از سردار سپهبد شهید حاج قاسم سلیمانی؛ شعار «سپاهیان اسلام، انتقام، انتقام»، «ای رهبر آزاده آماده ایم، آماده» و دست‌نوشته‌هایی که بر روی آن نوشته‌شده بود «فقط انتقام» خواستار انتقام سخت از آمریکای جنایتکار شدند.

در این اجتماع، مداحان در سوگ شهادت سردار پرافتخار سردار سپهبد شهید حاج قاسم سلیمانی به مداحی و روضه‌خوانی پرداختند و پیام تسلیت رهبر معظم انقلاب در شهادت مجاهدان اسلامی سردار سلیمانی و ابومهدی المهندس قرائت شد.

آیت الله "سید احمد خاتمی:

انتقام خون سردار سلیمانی مطالبه‌ای عمومی است

سخنگوی هیات رییسه مجلس خبرگان رهبری نیز دراین اجتماع با تاکید بر اینکه گرفتن انتقام خون سردار سلیمانی، انتقامی مقدس است گفت: انتقام خون سردار شهید به مطالبه‌ای عمومی تبدیل شده است.

آیت الله "سید احمد خاتمی تاکید کرد: سردار سلیمانی تنها به ایران اسلامی تعلق ندارد بلکه متعلق به تمام جهان اسلام و مستضعفان عالم است و همه آزادی خواهان از جمله در سوریه، عراق و لبنان داغدار این شهادت هستند و به فضل خدا در همه این مناطق از آمریکای جنایتکار انتقام خواهند گرفت.

وی با اشاره به پیام های آمریکا به مقام های ایران پس از این جنایت تروریستی گفت: آمریکایی ها پیغام دادند که همان اندازه که ما انجام داده ایم، انتقام بگیرید، ولی مسئولان کشور گفته اند که همانگونه که می خواهیم، انتقام می گیریم که این نشان از عزم مسئولان بر انتقام‌سخت از آمریکایی هاست.

آیت الله خاتمی، با تاکید بر لزوم انتقام از آمریکای جنایتکار گفت: باید با انتقام جانانه خون این سردار عزیز، آمریکا را از این جنایت ها پشیمان و مایوس کرد.

◆ آمریکا باید از منطقه اخراج شود

وی با تاکید بر اینکه اخراج آمریکایی ها از منطقه تنها راپایان دادن به جنایت های این رژیم آدم کش است، افزود: حضور آمریکا در هر جای دنیا یعنی توطئه و توطئه یعنی دولت آمریکا و هر جا که این جنایتکاران بودند، همواره به دنبال سلطه بودند.

آیت الله خاتمی، با اشاره به طرح مجلس شورای اسلامی برای اخراج نیروهای آمریکایی از این کشور، گفت: تا یک آمریکایی در عراق است، این کشور روی آرامش را نخواهد دید و تنها راه این است که ملت عزیز عراق، تا آخرین آمریکایی را با سیلی از این کشور اخراج کنند.

امام جمعه موقت تهران، ادامه داد: شهادت به دست شقی ترین آدم ها و آدم نماهای عالم، شهادتی عظیم است که افتخار آن نصیب سردار شیهد سلیمانی شد.

عضو مجلس خبرگان رهبری تاکید کرد: به طور قطع ثمره خون شهید سلیمانی پاک شدن عراق از لوث وجود آمریکایی هاست.

وی این اجتماع عظیم را نشانه انقلابی بودن حوزه علمیه دانست و گفت: حوزویان انقلابی با این اجتماع عظیم و باشکوه نشان دادید که به فضل خدا، حوزه علمیه همواره انقلابی بوده، هست و خواهد بود. سخنگوی هیات رییسه مجلس خبرگان رهبری، با بیان اینکه اظهار داشت: اخلاص، انگیزه خدایی، عشق به شهادت، خستگی ناپذیر و همچنین ایستادگی و مقاومت در راه حق از جمله ویژگی های برجسته سردار سلیمانی بود.

وی با تاکید بر اینکه اگر حاج قاسم و مدیریت این شهید بزگوار نبود، الان داعش در عراق و سوریه جولان می دادند، گفت: تا پیش از ورود حاج قاسم، مساحت زیادی از سوریه در دست داعش بود و الان کمتر از ۱۰ درصد خاک سوبه در دست تکفیری هاست که این نتیجه مدیریت مخلصانه شهید سلیمانی است.

خاتمی با تاکید بر اینکه سردار سلیمانی سرباز واقعی و به تمام معنای علی(ع) بود، افزود: شهید سردار قاسم سلیمانی بی تابانه به دنبال شهادت بود و عشق به شهادت از ویژگی های برجسته امیرالمومنین(ع) بود.

سخنگوی هیات رییسه مجلس خبرگان رهبری، با تحسین استقامت، شجاعت و ایستادگی رهبر معظم انقلاب در مقابل هجمه دشمنان گفت: باید مسئولان نظام، مقاومت، شجاعت و ایستادگی در کقابل دشمنان را از مقام معظم رهبری بیاموزند.

عضو مجلس خبرگان رهبری با گرامیداشت یاد مجاهد بزرگ اسلامی ابومهدی المهندس، ادامه داد: یاد ابومهدی المهندس فراموش ناشدنی است چرا که این شهید بزرگوار در بسیج مردمی عراق و نابودی داعش نقش اساسی داشت.

استاندار قم:

سردار سلیمانی نماد مبارزه با تروریسم بود

استاندار قم گفت: سردار شهید حاج قاسم سلیمانی متعلق به همه آحاد کشور و نماد وحدت ملی و مبارزه با تروریسم بود.

بهرام سرمست روز شنبه در جلسه کارگروه بهداشت و سلامت دانشگاه علوم پزشکی قم طی سخنانی ضمن تبریک و تسلیت شهادت سردار قاسم سلیمانی، این نیروی مخلص نظام را نمونه یک مدیر فراجناحی دانست و گفت: این شهید والامقام در دل همه آحاد ملت ایران جای داشت.

وی با بیان اینکه شهید سلیمانی نماد مبارزه با خشونت و تروریسم بود افزود: سردار سلیمانی فراتر از کشور ایران وجهه بین المللی در تامین امنیت منطقه داشت.

سرمست گفت: همه مسئولان کشور باید روحیه این مرد بزرگ را الگو قرار داده و با گذار از بخشی نگری و اختلاف‌ها، در جهت نیل به اهداف کلان کشور گام بردارند.

وی در ادامه با تاکید بر ارتباط گسترده میان دانشگاه و دستگاه‌های دولتی در استان قم گفت: باید بکوشیم تا همواره بین دانشگاه، صنعت و دیگر نهادها ارتباط مستمر ایجاد شود.

استاندار قم گفت: برگزاری چنین جلساتی نیز به همین منظور است تا بتوانیم در ایجاد این ارتباط و تعامل نقش موثری را ایفا کنیم.

سرمست تاکید کرد: دانشگاه علوم پزشکی برای استان قم دارای اولویت است و نگاه ویژه‌ای به فعالیت‌های این دانشگاه داریم؛ چراکه در حوزه‌های بهداشت، سلامت، درمان و آموزش پزشکی گام برداشته و نقش مهمی در استان ایفا می کند.

وی همچنین بابیان اینکه در حال حاضر شرایط کشور، شرایط ویژه‌ای است و در هزینه کردها نباید ولخرجی باشد گفت: باید تمامی هزینه‌ها با نظارت دقیق و بر اساس نیاز صورت گیرد و از سوی دیگر مدیران استان علاوه بر نظارت، ریسک‌پذیری در کارها نیز داشته باشند و برنامه‌ها را اجرایی کنند.

سرمست با اشاره به مشکلات مطرح‌شده در سطح دانشگاه گفت: برای رفع این مشکلات اهتمام داریم و تلاش خواهیم کرد، باید اولویت‌بندی در کارها صورت گرفته و پروژه‌ها بر اساس اولویت برنامه‌ریزی‌شده به ساماندهی برسد.

استاندار قم گفت: بخش زیادی از مشکلات در داخل استان قابل برطرف شدن است و برخی از آن‌ها نیز نیاز به اعتبار و بودجه ندارد، فقط باید یک مدیریت و هماهنگی صورت گرفته تا بتوانیم شاهد رفع مشکل باشیم.

سرمست خاطرنشان کرد: طی جلسه‌ای با شرکت‌های خدماتی مسائل زیرساختی مراکز درمانی زیرمجموعه دانشگاه علوم پزشکی ازجمله بیمارستان امیرالمومنین بررسی شد.

مجمع نمایندگان طلاب قم:

سردار سلیمانی، جریانی برآمده از اراده فولادین راه امام بود

مجمع نمایندگان طلاب و فضلای حوزه علمیه قم به مناسبت شهادت سردار حاج قاسم سلیمانی با صدور بیانیه‌ای اعلام کرد: این فرمانده رشید اسلام یک جریان برآمده از اراده فولادین راه امام و اهداف زمینه‌ساز برای ظهور مهدی آل محمد(ص) بود.

به گزارش پایگاه اطلاع‌رسانی مجمع نمایندگان طلاب و فضلای حوزه علمیه قم، در این بیانیه آمده است: بار دیگر دست استکبار جهانی و صهیونیزم خبیث از آستین فتنه و توطئه بیرون زد و جنایتی هولناک، جبهه مقاومت اسلامی که به پهنای دل‌های آزادگان جهان وسعت دارد را مغموم و داغدار نمود.

در این بیانیه افزوده‌شده است: ضمن عرض تبریک و تسلیت به مناسبت شهادت مالک اشتر و حامل نشان ذوالفقار حیدر، سردار حاج قاسم سلیمانی به پیشوای فرزانه نظام مقدس اسلامی حضرت امام خامنه‌ای و امت قهرمان جبهه مقاومت اسلام ناب محمدی و خانواده معزز و معظم همه شهیدان، خاصه خانواده بزرگوار شهید حاج قاسم سلیمانی، به پیشگاه رهبری معظم عرضه می‌داریم: رهبرا امت وفادار شما هرکدام فرزندی نذر راه ظهور امام عصر حضرت بقیت الله کرده اند.

این بیانیه ادامه یافته است: حاج قاسم سلیمانی دیگر یک نفر نیست، بلکه یک جریان برآمده از اراده فولادین راه امام و اهداف زمینه‌ساز برای ظهور مهدی آل محمد(ص) است که به فضل الهی این محور سربلند به‌زودی موجب محو اسرائیل از صفحه گیتی و ازهم‌پاشیدگی آمریکا خواهد بود.

در این بیانیه تاکید شده است: ما ضمن بیعت و میثاق با قطره‌قطره خون مقدس حاج قاسم و با شعار یالثارات الحسین دشمنان را از ضربه کوبنده سپاه اسلام و سیلی محکم دست غیبی پروردگار عالم، هشدار می‌دهیم! آمریکا باید بداند این جنایت قطعا بدون پاسخ نخواهد ماند. در این بیانیه تصریح‌شده است: البته عزم راسخ انتقام سخت از برای شهید بین‌الملل جبهه مقاومت یعنی سردار رشید اسلام حاج قاسم سلیمانی از مسلمات و خواسته همه آزادگان جهان است.

این بیانیه می‌افزاید: ما اگر برای هر موی سر حاج قاسم هزار سرباز آمریکایی را به خاک و خون بکشیم بازهم نتوانسته‌ایم حق آن مرد بزرگ و انتقام خون پاکش را برآوریم، پیش‌بینی می‌کنیم به‌زودی گورستانی از اجساد تفنگداران آمریکایی و صهیونیزم‌ها را در چشمان جهان شاهد خواهند بود.

در این بیانیه آمده است: ما هرگز لحظه‌ای از اهدافمان عقب نخواهیم نشست، بلکه مطمئنا شهادت حاج قاسم سلیمانی و ابومهدی المهندس جبهه مقاومت را به پیروزی نزدیک‌تر و ازهم‌پاشیدگی اسراییل را رقم خواهد زد.

در این بیانیه اضافه‌شده است: امروز حیات استکبار و صهیونیزم در مخاطره جدی قرارگرفته است و انتقام سخت به‌طور حتم اجتناب‌ناپذیر است.

اخبار

دکتر سقائیان نژاد در نشست هم اندیشی شهرداران کلانشهرها:

جایگاه تشکیلاتی شهرداری‌ها در کشور مبهم است

شهردار قم گفت: جایگاه تشکیلاتی شهرداری‌ها در کشور مبهم است به طوری که ما در مجلس و دولت جایگاهی برای دفاع از حق و حقوق خود نداریم و به‌طور مستقیم به وزارت کشور وصل می‌شویم و ما اگر در استان‌های خودمان کار می‌کنیم، دیگران سخنگوی ما هستند و فعالیت‌های ما ناشناخته است.

دکتر سید مرتضی سقائیان نژاد در نشست هم اندیشی شهرداران و روسای شورای اسلامی کلانشهر ها در مشهد با اشاره به کمبود ظرفیت‌های کشور برای تأمین نیاز حمل و نقل عمومی شهروندان با بیان اینکه جمعیت کلانشهرهای ایران ۵۴ میلیون نفر است، گفت: اگر برای هر هزار نفر، به‌طور متوسط یک اتوبوس در نظر بگیریم، یعنی به ۵۴ هزار اتوبوس نیاز داریم، اما ظرفیت تولید اتوبوس بسیار محدود است و قیمت آن به خاطر افزایش تقاضا بالا رفته است و این سبب شده در قیمت هماهنگی نداشته باشیم، به‌طوریکه کرج اتوبوس را را یک قیمت خریداری کرده و اصفهان و قم با قیمت‌های دیگری چون هماهنگی نداریم و تعداد اتوبوس تولید داخل هم محدود است.

سقائیان‌نژاد افزود: کارخانه‌های تولید اتوبوس نیاز کلان‌شهرها را برآورده نمی‌کنند و در شرایط کنونی تنها راه حل شاید تسهیل واردات اتوبوس از خارج کشور باشد تا نیاز شهرها تأمین شود. اگر بخواهیم مشکل حمل و نقل عمومی حل شود، باید بتوانیم اتوبوس وارد کنیم، مشکل دیگری که در حمل و نقل عمومی داریم این است که در برنامه پنجم قرار بود سهم حمل و نقل عمومی را به‌بالای ۵۰ درصد برسانیم، اما متأسفانه سیر نزولی طی کردیم و این سبب شده قیمت سواری‌ها جامعه را به‌سمت حمل و نقل خصوصی و آلودگی هوا سوق دهد. وی خاطرنشان کرد: تسهیلاتی که برای تاکسی‌های فرسوده پرداخت می‌شد، ۵ میلیون بود که با افزایش دوبرابری قیمت خودروها تغییری نکرد.

شهردار قم با بیان اینکه جایگاه تشکیلاتی شهرداری‌ها در کشور مبهم است، و در این سال‌ها حل نشده است، گفت: امروزه بیش از ۷۲ درصد مردم شهرنشین و در کلان‌شهرها بالای ۸۵ درصد شهرنشین هستند که در پایان هزاره سوم احتمالاً بالای ۹۰ درصد مردم شهرنشین خواهند بود.

سقاییان نژاد تصریح کرد: جایگاه این جمعیت بزرگ مشخص نیست، ما نه در مجلس و نه در دولت جایگاهی داریم که از خود دفاع کنیم. ما تنها به وزارت کشور و سازمان شهرداری‌ها متصل هستیم. جایگاه شهرنشینی افزایش پیدا کرده است اما جایگاه شهرداری‌ها هنوز مشخص نیست. به همین دلیل بسیاری از فعالیت‌هایی که شهرداری‌ها انجام می‌دهند، مشخص نیست. به دلیل عدم تعریف جایگاه، ما خود سخنگوی خودمان نیستیم. ما در مجلس و دولت جایگاهی برای دفاع از حق و حقوق خود نداریم و به‌طور مستقیم به وزارت کشور وصل می‌شویم ما اگر در استان‌های خودمان کار می‌کنیم، دیگران سخنگوی ما هستند و فعالیت‌های ما ناشناخته است.

◆ مدیریت شهری و شهرداری‌ها زحمات شهر را به دوش می‌کشند

رئیس شورای اسلامی شهر قم نیز دراین نشست گفت: دولت‌ها پیشتر اشرافیت و اختیارات تام داشته‌اند، اما با تشکیل شوراها فضا عوض شده و قدرت آن‌ها کاسته شده است، بنابراین کم‌لطفی‌هایی را در این خصوص شاهد هستیم. عبدالله جلالی عنوان کرد: پاسخ این سوال که چرا دولتمردان به شوراهای شهرها بی‌مهری می‌کنند را باید از خود آن‌ها بپرسید اما یکی از دلایل آن این است که در گذشته و در دولت و خاص وزارت کشور، اختیارات تام بر روی شهرداری‌ها بوده است.

وی افزود: شاید فکر می‌کنند در گذر زمان از قدرت شوراها کاسته شده است و به همین خاطر شاید کم‌لطفی‌هایی صورت بگیرد که این مسئله سبب شده که نگاه از بالا به پایین ادامه داشته و گاهی بخواهند قدرت شورا را به نفع خود مصادره کنند. این نکته قابل توجه است که مدیریت شهری تمام بار شهر را به دوش می‌کشد و دولت از این منظر خاطرجمع شده است؛ چرا که دولت نگاه سیاسی دارد و شهرداری‌ها نگاه اجرایی دارند.

جلالی افزود: دولت‌ها پیشتر اشرافیت و اختیارات تام داشته‌اند، اما با تشکیل شوراها فضا عوض شده و قدرت آن‌ها کاسته شده است، بنابراین کم‌لطفی‌هایی را در این خصوص شاهد هستیم.

وی بیان داشت: مدیریت شهری و شهرداری‌ها زحمات شهر را به دوش می‌کشند و دولت نیز از این بابت خیالش راحت است.

رئیس شورای اسلامی شهر قم خبرداد

اختصاص ردیف بودجه ویژه برای تکمیل بوستان هزار هکتاری

رئیس شورای اسلامی شهر قم گفت: شورای اسلامی شهر قم ردیف بودجه‌ای ویژه‌ای را برای تکمیل و به بهره‌برداری رسیدن سریع بوستان هزار هکتاری در سال ۹۹ اختصاص داده است.

عبدالله جلالی با بیان اهمیت ساخت فضاهای تفریحی و توسعه فضای سبز در شهر قم اظهار داشت: با توجه به شرایط آب و هوایی و مباحث اقلیمی شهر قم یکی از ضرورت‌هایی که باید در دستور کار مدیران قرار گیرد، توسعه فضای سبز است.

وی به بیان موقعیت جغرافیایی بوستان هزار هکتاری پرداخت و افزود: بوستان ۱۰۰۰ هکتاری به‌عنوان یکی از پروژه‌های بزرگ و مهم سازمان پارک‌ها و فضای سبز شهرداری قم از میدان مفید آغاز شده و تا کوه دو برادران و به سمت جمکران ادامه دارد. رئیس شورای اسلامی شهر قم تصریح کرد: با توجه به توپوگرافی و بکر بودن منطقه، شهرداری تصمیم به احداث بوستان در این منطقه گرفته و تغییر قابل توجه ای را در افزایش سرانه فضای سبز شهر قم ایجاد می کند.

وی از تکمیل بخش نخست این بوستان به مساحت ۳۰ هکتار خبر داد و بیان کرد: عملیات درختکاری آن در بخش میدان مفید و به مساحت ۳۰ هکتار انجام شده و به زودی به بهره‌برداری می‌رسد همچنین درختکاری باغ پرندگان نیز در حال تکمیل است.

جلالی توسعه فضای سبز را به‌عنوان یک ضرورت مطرح کرده و ادامه داد: در شورای شهر اسلامی به توسعه فضای سبز به‌عنوان یک ضرورت توجه شده و در بودجه شهرداری نیز به‌صورت ویژه به آن توجه می‌شود.

وی از اختصاص بودجه ویژه در لایحه بودجه سال ۹۹ شهرداری به بوستان هزار هکتاری خبر داد و گفت: شورای اسلامی شهر قم ردیف بودجه‌ای ویژه‌ای را برای تکمیل و به بهره‌برداری رسیدن سریع بوستان هزار هکتاری در سال ۹۹ در نظر گرفته است. رئیس شورای شهر قم تراکم جمعیت در بوستان علوی و غدیر را مورد توجه قرارداد و تأکید کرد: تراکم بالای جمعیتی در بوستان علوی و غدیر نشان دهنده کافی نبودن فضای سبز شهر در قم بوده که با تکمیل بوستان هزار هکتاری این کمبود جبران می‌شود.

وی با ابراز رضایت از اقدامات انجام شده در بوستان هزار هکتاری افزود: مردم هنوز درختکاری‌های انجام‌شده در بوستان را ندیده‌اند و باید فرصتی برای بازدید عموم مردم از اقدامات انجام شده فراهم شود.

جلالی با توصیه به مردم برای بازدید از بوستان هزار هکتاری گفت: مردم در حال حاضر از سمت بلوار مرجعیت و ورودی شهرک مهدیه می‌توانند بخشی از این درختکاری‌ها را ببینند و در آینده نزدیک شاهد تغییرات فضای این منطقه خواهند بود.

وی همچنین از اتمام بیش از ۵۰ درصد عملیات درختکاری بوستان خبر داد و اظهار داشت: در بوستان هزار هکتاری به‌عنوان یک بوستان جامع به موضوعات تفریحی نیز توجه شده است که به زودی به آن پرداخته می‌شود.

مدیرکل هماهنگی و نظارت بر خدمات شهری شهرداری قم:

تامین امنیت بوستان‌ها از دغدغه‌های مهم مدیریت شهری است

مدیرکل هماهنگی و نظارت بر خدمات شهری شهرداری قم گفت: موضوع تامین امنیت بوستان‌ها به‌ویژه در مواقع حضور مسافران، همواره یکی از دغدغه‌های مهم مدیریت شهری قم است؛ که در این خصوص، استقرار گشت نیروی انتظامی در بوستان‌ها، پارک‌ها و مراکز استراحتگاهی شهرداری ضروری است.

سید محسن میرهادی در جلسه ستاد تسهیلات زائران و خدمات سفر قم با اشاره به اینکه ستاد تسهیلات زائران مدیریت شهری قم متشکل از ۱۰ کمیته مختلف فعال شده است، افزود: امسال با توجه به آسیب‌شناسی عملکرد شهرداری قم در نوروز سال قبل و به روز رسانی فعالیت‌ها، آمادگی خوبی برای اجرای طرح استقبال از بهار و پذیرایی از زائران نوروزی داریم.

مدیرکل هماهنگی و نظارت بر خدمات شهری شهرداری قم با توجه به برخی برنامه‌های شهرداری قم در حوزه‌های مختلف اطلاع‌رسانی، آماده‌سازی بوستان‌ها و سیما و منظر شهری، زیباسازی، بهداشت عمومی و نظم و انضباط سطح شهر، افزود: بوستان‌های فدک، غدیر، امام رضا (ع)، نیایش و پارکینگ چهار جمکران به‌عنوان مکان‌های اقامتی شهرداری قم پیش‌بینی‌شده، وسعی خواهیم کرد بوستان فدک به عنوان تنها محل متمرکز شهر برای ارائه خدمات به زائران باشد. میرهادی افزود: موضوع تامین امنیت بوستان‌ها به‌ویژه در مواقع حضور مسافران، همواره یکی از دغدغه‌های مهم مدیریت شهری قم است؛ که در این خصوص، استقرار گشت نیروی انتظامی در بوستان‌ها، پارک‌ها و مراکزاستراحتگاهی شهرداری ضروری است.

نامحرمانه

◀ پیام محرمانه آمریکا بعد از شهادت سردار سلیمانی چه بود؟

جانشین فرمانده کل سپاه پاسداران انقلاب با اشاره به پیام آمریکا به ایران پس از شهادت سپهبد سلیمانی، گفت: آمریکایی‌ها صبح جمعه به روش دیپلماسی و ... متوسل شدند و حتی گفتند اگر می‌خواهید انتقام بگیرد، متناسب با کاری که ما کردیم، انتقام بگیرید؛ در حالی که آن‌ها نمی‌توانند چیزی را تعیین کنند. سردار علی فدوی شامگاه جمعه در برنامه حاشیه و متن شبکه سوم سیما، اظهار کرد: درباره جزئیات سفر سردار سلیمانی به عراق گفت: مقامات رسمی دولت عراق همواره از حاج قاسم دعوت می‌کردند تا راجع به موضوعات مختلف جلسه برگزار کنند؛ به همین دلیل ایشان رفت و آمدهای مداومی داشتند و در این سفر نیز به دعوت مقامات دولت عراق به بغداد سفر کردند. مخصوصاً این دفعه که حاج قاسم از سوریه به عراق و با هواپیمای مسافری سفر می‌کردند که حتی در سایت‌های هوانوردی هم قابل رهگیری است. وی با اشاره به وعده‌ی انتقام جمهوری اسلامی ایران از عوامل جنایت ترور سردار قاسم سلیمانی، گفت: آمریکایی‌ها باید منتظر آن انتقام سخت باشند؛ این انتقام سخت موکول به ایران نیست. درست است که حاج قاسم عضو سپاه پاسداران بود، اما جبهه بزرگ مقاومت با جغرافیای وسیع آماده هستند این انتقام سخت را عملی کنند و حتما انجام خواهد شد حتما در بهترین زمان و در بهترین نحو ممکن انجام خواهند شد.

◀ آمار نگران کننده طلاق در لرستان

مدیرکل ثبت احوال لرستان از ثبت هر شبانه‌روز ۴۴ ازدواج و ۱۰ طلاق در استان خبر داد. مصطفی امانی‌پور اظهار کرد: از ابتدای امسال تا پایان فصل پاییز، ۱۲ هزار و ۸۲ مورد ازدواج در استان به ثبت رسیده است. وی ادامه داد: به طور متوسط در هر شبانه روز ۴۴ ازدواج ثبت شده است. امانی‌پور یادآور شد: میانگین سن ازدواج های ثبت شده بار اول برای مردان ۲۷.۷ سال و برای زنان ۲۲.۸ سال بوده است. مدیرکل ثبت احوال لرستان گفت: در این مدت ۲۸۸۱ مورد طلاق نیز در استان به ثبت رسیده و به‌طور متوسط در هر شبانه روز ۱۰ واقعه طلاق ثبت شده است. وی بیان کرد: میانگین سن طلاق در استان برای مردان ۳۵.۵ سال و برای زنان ۳۰.۷ سال بوده است. امانی‌پور گفت: ۳۰۳ مورد یعنی ۱۰.۵ درصد از طلاق‌ها کمتر از یکسال بوده‌اند و این آمار نگران کننده است.

◀ بازار تهران دوشنبه تعطیل است

عضو هیات رئیسه اتاق اصناف ایران و مشاور وزیر صمت، از تعطیلی بازار تهران در روز دوشنبه (۱۶ دی ماه) به علت تشییع پیکر سردار شهید قاسم سلیمانی و به پاس احترام به ایشان خبر داد. ابراهیم درستی اظهار کرد: طی جلساتی که با اتاق اصناف ایران، جامعه انجمن‌های اسلامی اصناف بازار و بسیج اصناف کشور برگزار شد، بنا شد دوشنبه (۱۶ دی ماه) بازار تهران به علت تشییع پیکر سردار شهید قاسم سلیمانی تعطیل شود. وی با بیان اینکه بازاری‌ها بازوان ستبر و توانمند کشور هستند، گفت: سردار قاسم سلیمانی، انسان دوست داشتنی و محبوب قلوب تمام ایرانیان بود و دوشنبه به پاس احترام به ایشان و تشییع پیکرشان بازار تهران تعطیل است.

◀ "لاریجانی" مشاور عالی وزیر بهداشت شد

دکتر باقر لاریجانی معاون آموزشی وزارت بهداشت از سمت خود استعفا داد. به گزارش مهر، دکتر باقر لاریجانی معاون آموزشی وزارت بهداشت از سمت خود استعفا داد. وی از سال ۱۳۹۲ همزمان با وزارت دکتر سیدحسن قاضی زاده هاشمی به سمت معاونت آموزشی وزارت بهداشت منصوب شد. دکتر لاریجانی همچنین در دوره وزارت دکتر سعید نمکی در سمت خود ابقاء شده بود. وزیر بهداشت، درمان و آموزش پزشکی در حکمی دکتر باقر لاریجانی را به عنوان مشاور عالی خود در عرصه‌های مختلف نظام سلامت همچون شورای عالی اخلاق پزشکی، طرح تحول نظام آموزشی و کمیته کشوری بیماری‌های غیر واگیر منصوب کرد.

◀ نرخ بیکاری پاییز اعلام شد

مرکز آمار ایران نتایج طرح آمارگیری نیروی کار در پاییز سال را ۱۳۹۸ منتشر کرد. بررسی نرخ بیکاری افراد ۱۵ ساله و بیش‌تر نشان می‌دهد که ۱۰.۶ درصد از جمعیت فعال (شاغل و بیکار)، بیکار بوده‌اند که نسبت به فصل مشابه در سال ۱۳۹۷، ۱.۲ درصد کاهش یافته است. در پاییز ۱۳۹۸، ۴۴.۳ درصد جمعیت ۱۵ ساله و بیش‌تر از نظر اقتصادی فعال بوده‌اند، یعنی در گروه شاغلان یا بیکاران قرار گرفته‌اند. بررسی تغییرات نرخ مشارکت اقتصادی حاکی از آن است که این نرخ نسبت به فصل مشابه در سال قبل (پاییز ۱۳۹۷) ۰.۲ درصد کاهش داشته است.

◀ تکذیب خبر دریافت هزینه پیامک رمز پویا از مشتریان

خبر دریافت هزینه پیامک رمز پویا از مشتریان، توسط بانک مرکزی تکذیب شد به گزارش روابط عمومی بانک مرکزی؛ در پی انتشار اخباری از طرف معاون وزارت ارتباطات و فناوری اطلاعات مبنی بر اینکه در مورد هزینه پیامک رمز پویا، توافقی با بانک مرکزی انجام نشده است، به آگاهی می‌رساند طبق اطلاع قبلی، هزینه دریافت پیامک رمز دوم پویا بر عهده بانک‌ها و موسسات اعتباری است. در همین زمینه و به منظور کسب اطلاعات صحیح، مجدداً تاکید می‌شود مشتریان محترم بانکی و رسانه‌ها فقط به اطلاعیه‌های رسمی بانک مرکزی توجه کنند.

◀ صدور کار سوخت المثنی چقدر زمان می‌برد؟

رضایی مدیر برنامه‌ریزی شرکت ملی پخش فرآورده‌های نفتی گفت: هم اکنون توان تولید کارت سوخت در کشور روزانه ۳۰ هزار عدد است که برخی مواقع این توان به ۵۰ هزار کارت در روز نیز می‌رسد، اما از آنجا که همچنان حدود ۳۰۰ تا ۴۰۰ هزار درخواست در صف تولید قرار دارند، ممکن است زمان صدور کارت‌های سوخت که در حالت عادی بین ۲ تا ۳ هفته زمان می‌برد به حدود ۲ ماه افزایش یابد.

اخبار

آیت‌الله علوی بروجردی:

مجاهدت‌های سردار سلیمانی از یادها نخواهد رفت

استاد برجسته حوزه علمیه قم گفت: مجاهدت‌های سردار سرافراز حاج قاسم سلیمانی در دوران مبارزه با داعش هرگز از یاد و خاطره جامعه نخواهد رفت.

به گزارش پایگاه اطلاع‌رسانی آیت‌الله سید محمدجواد علوی بروجردی در پیام این استاد برجسته به مناسبت اقدام جنایتکارانه دولت آمریکا در به شهادت رساندن سردار سپهبد حاج قاسم سلیمانی آمده است: شهادت دردناک سردار سرافراز و مجاهد مخلص حاج قاسم سلیمانی موجی از تالم و تاثر در دل همه کسانی که او را از نزدیک می‌شناختند ایجاد کرد.

پیام حاکی است: این شهید بزرگوار عاقبت به همان آرزویی که در همه عمر خدمت مخلصانه داشت رسید. پیام ادامه یافته است: خاطرات مجاهدات او در دوران مبارزه با داعش به‌خصوص در عراق و در شب‌هایی که بلاد شیعه‌نشین در محاصره ددمنشان مدعی احیاء تفکر اموی بود و بیم کشتار وسیع پیروان مکتب اهل‌بیت(ع) می‌رفت هرگز از یاد و خاطره جامعه شیعه نخواهد رفت.

در این پیام آمده است: هیچ‌گاه فراموش نمی‌کنم که در آن ایام بسیار حساس و پر دلهره چگونه با تماس‌های مکرر تقاضای دعا و توسل و استعانت از مقام والای کریمه اهل‌بیت حضرت فاطمه معصومه(س) برای حفظ دماء شیعه داشت.

پیام ادامه یافته است: خداوند منان این مجاهد مخلص را با مجاهدان صدر اسلام و مجاهدان کربلا محشور فرموده و علو درجات عنایت فرماید.

آیت‌الله سید محمد سعیدی:

علم جبهه مقاومت لحظه‌ای بر زمین نمی‌ماند

تولیت آستان مقدس حضرت معصومه(س) با صدور پیام تبریک انتصاب سردار قاآنی به‌عنوان فرمانده نیروی قدس سپاه گفت: علم حرکت بی‌وقفه و پرشتاب جبهه مقاومت، لحظه‌ای بر زمین نمی‌ماند.

به گزارش روز شنبه پایگاه اطلاع‌رسانی آستان مقدس حضرت معصومه(س)، در پیام آیت‌الله سید محمد سعیدی آمده است: سردار رشید اسلام حاج اسماعیل قاآنی؛ انتصاب شایسته جنابعالی، به‌عنوان فرمانده نیروی قدس سپاه پاسداران انقلاب اسلامی که با تدبیر حکیمانه امام خامنه‌ای بلافاصله بعد از شهادت غم‌بار